Festmények katalógusa

Duray Tibor életművének teljes katalógusa jelenleg is összeállítás alatt áll. Az alábbiakban közölt lista csupán a festményekre szorítkozik, számba véve az olajfestékkel, temperával, gouache-al, pasztellel és akvarellel készült alkotásokat. Duray rendkívül jelentős grafikai munkásságát a kutatás egy későbbi állomásaként tárjuk a közönség elé: a múzeumokban és magángyűjteményekben őrzött, valamint a hagyatékban maradt vázlatfüzetek és önálló grafikai lapok hatalmas száma szétfeszítette volna e kötet terjedelmi korlátait.

A festmény-katalógus összeállítása során a ma is fellelhető művek bemutatása mellett igyekezetünk felsorolni a lappangó, csupán régi fényképről vagy reprodukcióról, esetleg kortárs leírásból ismert alkotásokat is. Az e művekre vonatkozó adatok – a méretre, technikára és jelzésre vonatkozó ismeretek – általában hiányosak, így e bizonytalan tételeket a lista megfelelő helyein kérdőjellel jelöltük.

A festmény-katalógusban az egyes művek időrendben követik egymást. Ez a rendezési elv – bár a kötet felépítéséből egyenesen következik – számos problémát vet fel. Duray a korai művek kivételével szinte csak elvétve datálta alkotásait, így a tételek zömének besorolásakor a kiállítási adatok és az esetleges, korabeli reprodukciók tanulmányozása mellett csupán stíluskritikai szempontokra hagyatkozhattunk. A feladatot két fontos tényező is nehezítette. Duray több alkalommal újrafestette korábbi kompozícióit, így nem ritka, hogy a hasonló stílusú és azonos témájú alkotások elkészítési ideje között akár több évtized is eltelhetett. Ez figyelhető meg például a korai, erdélyi ösztöndíjas években készült néhány akvarell esetében, melyeket a festő csak a hatvanas évek végén fejleszetett nagyméretű olajképekké. Tovább nehezíti a problémát, hogy Duray Tibor halála után özvegye a hagyatékban maradt műveket gyakran önkényesen szignálta és datálta, vagy a képek hátoldalán jelezte a mű általa feltételezett születési évszámát. Ezek az információk sok esetben ellentmondtak a tényeknek, így azokat erős kritikával kezeltük.

További nehézséget jelentett a festmény-katalógus összeállításakor, hogy az elmúlt, közel egy évtizedben jelentős mennyiségű hamis festmény került a műtárgypiacra Duray Tibor neve alatt. E művek között a korabeli, más festő által készített, de később hamis szingóval ellátott képeket éppen úgy megtaláljuk, mint az eredetileg is csalárd szándékkal festett, sokszor ismert Duray-kompozíciók másolásával létrehozott hamisítványokat. A történeti adatok elemzésével és a stíluskritikai vizsgálatok alapján megpróbáltuk ezeket tökéletesen kiszűrni a katalógusból.

A festmények listájának összeállításában nagy segítséget jelentett a magyarországi műkereskedelem 1990 utáni fellendülése, mely a sokszor évtizedekig rejtőző festmények felbukkanását éppen úgy serkentette, mint ahogy lehetővé tette a műalkotások útjának pontosabb dokumentálását. Köszönetet kell mondani mindazon galériák és aukciósházak vezetőinek és munkatársainak, akik adatokkal és reprodukciókkal segítették munkánkat. Külön köszönet illeti a kutatás elősegítéséért a Bélai György által alapított – és sajnálatosan a tavalyi évben megszűnt – tudományos adatbázist, az Artchivumot, valamint a múzeumokat és a magángyűjtőket.

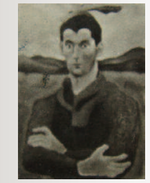

1928–29

1 | 1928–29. Férfiarckép
(Duray Dezső, a művész bátyja arcképe), 1929 k.
?
j.: ?
lappang

2 | 1928–29. Halászok, 1929 k.
olaj, vászon, 71 x 86 cm
j. j. l.: Duray T.
magántulajdon

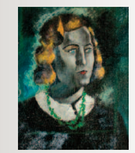

3 | 1928–29. Mária, aki zongorázott, 1929 k.
olaj, vászon, 30 x 23 cm
j. n.
magántulajdon

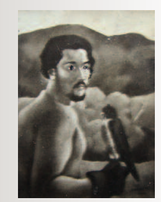

4 | 1928–29. Solymász, 1929 k.
?
j.: ?
lappang

1930

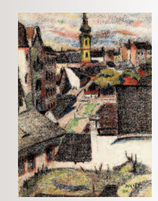

1 | 1930. Tabán, 1930
színes kréta, papír, 60 x 42 cm
j. j. l.: Duray. T. 930.
magántulajdon

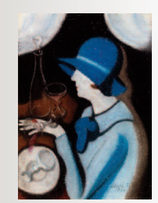

2 | 1930. Baleset
(Kék kalapos nő feldőlő pohárral), 1930
pasztell, papír, 60 x 44 cm
j. j. l.: Duray T. 1930.
magántulajdon

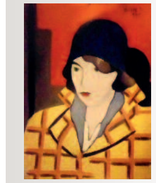

3 | 1930. Lány sárga kockás kabátban, 1930
pasztell, papír, 60 x 44 cm
j. j. f.: Duray T. 930
lappang

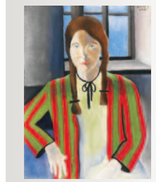

4 | 1930. Kék szemű lány, 1930
pasztell, papír, 60 x 45 cm
j. j. f.: Duray T. 1930
magántulajdon
kiáll.: Kieselbach Galéria és Aukciósház
2009. téli kiállítása, katsz.: 87.

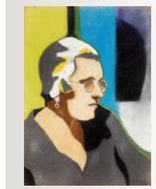

5 | 1930. Idős nő szemüvegben
(Mama), 1930
pasztell, papír, 60 x 43 cm
j. j. l.: Duray T 1936 (utólagos, téves datálás)
magántulajdon

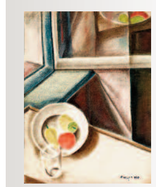

6 | 1930. Csendélet
(Csendélet ablak előtt), 1930
vegyes technika, papír, 60 x 44 cm
j. j. l.: Duray T. 930
magántulajdon

7 | 1930. Dombos táj, 1930
olaj, karton, 50 x 68 cm
j. j. l.: Duray T. 1930
magántulajdon

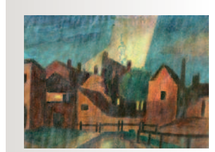

8 | 1930. Városrész toronnyal este, 1930 k.
olaj, papír, 24 x 35 cm
j. n.
magántulajdon

9 | 1930. Szerelmespár, 1930
olaj, vászon, 58 x 43 cm
j. n.
a hátoldalon felirat: „Szpár. Festette Duray Tibor 1930."
a hátoldalon címke: „Mementó, Ráday Galéria 2006. III. 29.–IV. 24., katsz. 6."
magántulajdon
kiáll.: „Mementó", Duray Tibor emlékkiállítása, Ráday Galéria, 2006. márc. 29.–ápr. 24., katsz.: 6.

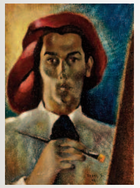

1931

1 | 1931. Önarckép, 1931
olaj, karton, 50 x 35 cm
j. k. l.: Duray T. 931.
magántulajdon

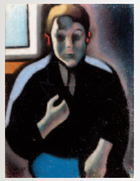

2 | 1931. Fiú ablak előtt, 1931
pasztell, papír, 60 x 44 cm
j. b. l.: Duray. T. 1931
magántulajdon

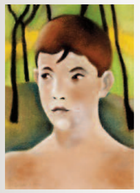

3 | 1931. Szomszéd kisfiú, 1931
pasztell, papír, 43 x 30 cm
j. b. l.: Duray T. 1931.
magántulajdon

4 | 1931. Szobros csendélet, 1931
pasztell, papír, 60 x 44 cm
j. b. l.: Duray T. 1931
magántulajdon

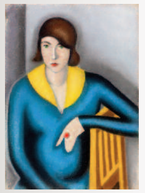

5 | 1931. Piros gyűrűs nő, 1931 k.
pasztell, papír, 60 x 44 cm
j. n.
magántulajdon

6 | 1931. Lány kék kalappal, 1931 k.
olaj, vászon, ?
?
lappang

7 | 1931. Tabán, 1931 k.
pasztell, papír, 41,5 x 59,5 cm
j. j. l.: Duray T.
magántulajdon

8 | 1931. Csendélet zöld palackkal, 1931
vegyes technika, papír, 60 x 44 cm
j. b. l.: Duray T. 1931.
magántulajdon

9 | 1931. Csendélet citromokkal, 1931
pasztell, papír, 60 x 44 cm
j. b. l.: Duray T. 1931
magántulajdon

1932

1 | 1932. Festők, 1932
tempera, karton, 70 x 50 cm
j. j. l.: Duray. T. 1932
magántulajdon

2 | 1932. Hangszeres csendélet, 1932
tempera, papír, 59 x 51 cm
j. b. l.: Duray. T. 932.
magántulajdon

3 | 1932. A városligeti angolpark (Cirkusz előtt), 1932
tempera, papír, 70 x 90 cm
j. j. l.: Duray T. 1932
magántulajdon
kiáll.: Kieselbach Galéria és Aukciósház, 3. aukció kiállítása, 1998. márc. 7–19., katsz.: 363.
aukció: Kieselbach Galéria és Aukciósház, 3. aukció, 1998. márc. 20., katsz.: 363.

4 | 1932. Csendélet ablak előtt, 1932 k.
olaj, falemez, 70 x 51,5 cm
j. b. l.: Duray T.
magántulajdon

1933

1 | 1933. Óbudai téglagyár, 1933
olaj, ?
j. b. l.: Duray T. 933
lappang

2 | 1933. Táj templomtoronnyal (Zöld tájkép toronnyal), 1933
olaj, vászon, 64,5 x 54 cm
j. j. l.: Duray T. 933.
magántulajdon
kiáll.: IX. Tavaszi Szalon, Nemzeti Szalon, 1934. márc., katsz.: 45. (Zöld tájkép toronnyal címen, 150 pengő)

3 | 1933. Városrészlet (Naphegy), 1933 k.
olaj, vászon, 55 x 42 cm
a hátoldalon felirat: „Duray Tibor"
magántulajdon
kiáll.: Kieselbach Galéria és Aukciósház, 4. aukció kiállítása, 1998. máj. 30.–jún. 11., katsz.: 311.
aukció: Kieselbach Galéria és Aukciósház, 4. aukció, 1998. jún. 12., katsz.: 311.

4 | 1933. Gerber Bálint szabómester, 1933
olaj, karton, 53 x 40 cm
j. k. l.: Duray T. 1933
a hátoldalon Duray Tiborné igazolása
magántulajdon

5 | 1933. Öregasszony arcképe, 1933 k.
olaj, ?
j. j. l.: Duray T.
lappang

6 | 1933. Nővérek, 1933
olaj, vászon, 105,5 x 101 cm
j. j. l.: Duray T. 933
magántulajdon
kiáll.: – IX. Tavaszi Szalon, Nemzeti Szalon, 1934. márc., katsz.: 44. (400 pengő)
– Kieselbach Galéria és Aukciósház, 2. aukció kiállítása, 1997. nov. 29.–dec. 11., katsz.: 218.
aukció: Kieselbach Galéria és Aukciósház, 2. aukció, 1997. dec. 12., katsz.: 218.
repr.: – [sz. n.]: Évente 80 új festő...
Az idei legreményteljesebb fiatalok, Színházi Élet, Pünkösdi Album, 1934, 30. old.
– KIESELBACH Tamás: Modern magyar festészet 1919–1964 (2004), 456. old., 857. kép

1934

1 | 1934. Balatoni táj templommal, 1934
tempera, karton, 42 x 60 cm
j. j. l.: Duray T.
magántulajdon

2 | 1934. Almádi, 1934
tempera, karton, 44 x 60 cm
j. j. l.: D. T. Almádi 34
magántulajdon

3 | 1934. Tihany, 1934
kréta, papír, 22 x 27 cm
j. j. l.: DT. 34.
magántulajdon

4 | 1934. Balatoni táj (Tihany), 1934
tempera, falemez, 106 x 100 cm
j. n.
magántulajdon

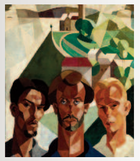

5 | 1934. Hármas arckép (Duray Tibor, Redő Ferenc és Marosán László arcképe), 1934
olaj, fa, 98 x 83,5 cm
j. j. l.: Duray T. 934.
magántulajdon
kiáll.: Duray Tibor retrospektív kiállítás, Műcsarnok, 1982. júl. 16.–aug. 15., katsz. n. (üvegfestmény-előzménynek nevezve)

6 | 1934. Női arckép, 1934 k.
olaj, vászon, 43,5 x 33,2 cm
j. n.
magántulajdon

7 | 1934. Kikötői munkások (Két rakodómunkás), 1934
olaj, vászon, 180 x 100 cm
j. j. l.: Duray T. 934
magántulajdon
kiáll.: – IX. Tavaszi Szalon, Nemzeti Szalon, 1934. márc., katsz.: 46. (Két rakodómunkás címen, 800 pengő)
– „Frissítés." Magyar festmények 1899–1950 a Saphier-gyűjteményből, Szombathely, Szombathelyi Képtár, 2004. júl. 29.–aug. 31., katsz.: 54.
– Abigail Galéria és Aukciósház, 12. festmény-árverés kiállítása, 2005. máj. 2–11., katsz.: 143.
– Biksady Galéria és Aukciósház, 3. aukció: Festmények, grafikák kiállítása, 2011. nov. 17–28., katsz.: 121.
aukció: – Abigail Galéria és Aukciósház, 12. festmény-árverés, 2005. máj. 12., katsz.: 143. (Kikötői munkások címen)
– Biksady Galéria és Aukciósház, Festmények, grafikák árverése, 2011. nov. 30., katsz.: 121. (Kikötői munkások címen)
repr.: – Frissítés. Magyar festmények 1899–1950 a Saphier-gyűjteményből (katalógus),
– Szombathelyi Képtár, 2004, 60. old. (Kikötői munkások címen)

8 | 1934. Vak fiú, 1934–35 k.
olaj, ?
lappang
kiáll.: X. Tavaszi Szalon, Nemzeti Szalon, 1935. máj. 8–19., katsz.: 40. (250 pengő)

1934
1935

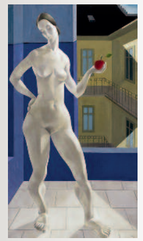

1935

1 | 1935. Éva, 1935
olaj, vászon, 115,5 x 64,5 cm
j. j. l.: Duray T. 935
Kieselbach-gyűjtemény
kiáll.: Duray Tibor emlékkiállítása, Aulich Art Galéria, 2003. nov. 20.–2004. jan. 10.
repr.: – Hungarian Modernism 1900–1950. Selection from the Kieselbach Collection, szerk.: SZÜCS György, KIESELBACH Tamás (1999), 267. old.
– KIESELBACH Tamás: Modern magyar festészet 1919–1964 (2004), 459. old., 865. kép

2 | 1935. Építkezésen, 1935
olaj, vászon, 84 x 57 cm
j. j. l.: Duray T. 935
magántulajdon
kiáll.: „Mementő", Duray Tibor emlékkiállítása, Ráday Galéria, 2006. márc. 29.–ápr. 24., katsz.: 11.
repr.: kiállítási meghívó (Ráday Galéria, 2006)

3 | 1935. Építő, 1935
gouache, papír, 33 x 22 cm
j. b. l.: DT 35
magántulajdon
aukció: BÁV, 120. festményaukció, 2008. szept. 17., katsz.: 140.

4 | 1935. Fáradt kezek (recto), 1935
olaj, vászon, 35 x 43 cm
j. j. l.: D. T. 935
magántulajdon

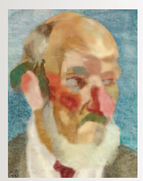

5 | 1935. Vörös orrú férfifej (verso), 1935
olaj, vászon, 35 x 43 cm
j. b. l.: D. T. 937 (utólagos, téves datálás)
magántulajdon

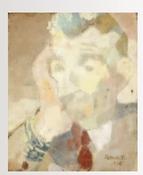

6 | 1935. Gerber Bálint nevelőapám, 1935
olaj, falemez, 19 x 15 cm
j. j. l.: Duray T. 935.
magántulajdon

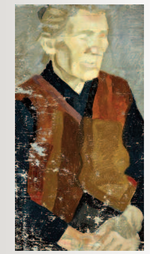

7 | 1935. Női portré, 1935
olaj, vászon, 83 x 48 cm
j. n.
magántulajdon

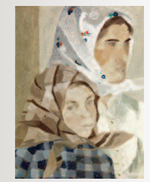

8 | 1935. Kendős asszony lányával, 1935
olaj, vászon, 65 x 44 cm
j. j. l.: Duray T.
magántulajdon

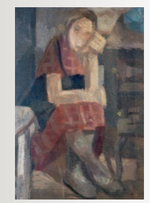

9 | 1935. Töprengő (Vázlat), 1935
olaj, vászon, 35 x 25 cm
j. j. l.: D. T.
magántulajdon
aukció: BÁV, 120. festményaukció, 2008. nov. 17., katsz.: 150.

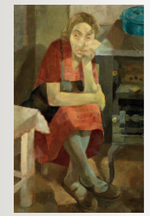

10 | 1935. Töprengő (Máró), 1935
olaj, vászon, 114,5 x 70,5 cm
j. j. l.: Duray T. 35
magántulajdon
kiáll.: Duray Tibor kiállítása, Ernst Múzeum, 1962. febr., katsz.: 4. (Töprengő címen)

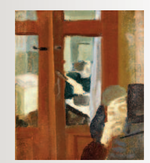

11 | 1935. Vasaló asszony (Vázlat), 1935
olaj, vászon, 26 x 21 cm
j. n.
magántulajdon

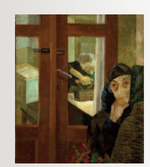

12 | 1935. Vasaló asszony, 1935
olaj, vászon, 100 x 85 cm
j. j. l.: Duray T. 935
magántulajdon
kiáll.: – XI. Tavaszi Szalon, Nemzeti Szalon, 1936. ápr. 25.–máj. 3., katsz.: 30. (500 pengő)
– Duray Tibor kiállítása, Ernst Múzeum, 1962. febr., katsz.: 1.
– Duray Tibor retrospektív kiállítás, Műcsarnok, 1982. júl. 16.–aug. 15., katsz. n.
– Duray Tibor emlékkiállítása, Csepel Galéria, 1988. szept. 15.–okt. 9., katsz.: 1.
– Duray Tibor emlékkiállítása, Hatvan, Hatvani Galéria, 1988. okt. 15.–nov. 20., katsz.: 1.
– Duray Tibor emlékkiállítása, Pápa, Városi Galéria, 1989. máj. 18.–júl. 23., katsz. n.
repr.: HEITLER László: Képek és érmek. Tájékozódási kísérlet Duray Tibor művészetében, Művészet, 1983/1., 35. old., 2. kép

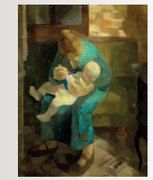

13 | 1935. Etető anya, 1935
olaj, vászon, 111,5 x 91 cm
j. j. l.: Duray T. 935
magántulajdon
kiáll.: XI. Tavaszi Szalon, Nemzeti Szalon, 1936. ápr. 25.–máj. 3., katsz.: 33. (600 pengő)

14 | 1935. Család, 1935
olaj, vászon, 149 x 105 cm
j. b. l.: Duray T. 935
magántulajdon
kiáll.: – XI. Tavaszi Szalon, Nemzeti Szalon, 1936. ápr. 25.–máj. 3., katsz.: 34. (800 pengő)
– Duray Tibor kiállítása, Ernst Múzeum, 1962. febr., katsz.: 2.
– Duray Tibor emlékkiállítása, Pápa, Városi Galéria, 1989. máj. 18.–júl. 23., katsz. n.
repr.: Magyar Művészet, 1936/6., 183. old.

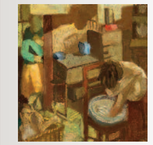

15 | 1935. Tűzhely körül (Vázlat), 1935
olaj, karton, 26 x 25 cm
j. n.
magántulajdon

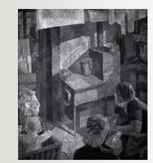

16 | 1935. Tűzhely körül (Valaki kopog; Konyhán), 1935–36
olaj, vászon, ?
j. b. l.: Duray ?
lappang
kiáll.: XI. Tavaszi Szalon, Nemzeti Szalon, 1936. ápr. 25.–máj. 3., katsz.: 35. (Tűzhely körül címen, 800 pengő)
repr.: POGÁNY Ö. Gábor: A holnap mesterei. Duray Tibor, Ünnep, 1942. aug. 15., 31. old. (Valaki kopog címen)

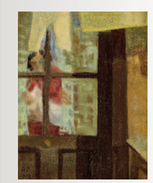

17 | 1935. Gyereket dajkáló (Vázlat), 1935–36 k.
olaj, vászon, 24 x 18 cm
j. b. l.: D. T.
magántulajdon

1935

18 | 1935. Önarckép ablak előtt, 1935k.
olaj, vászon, 51,2 x 40,5 cm
j. n.
magántulajdon

19 | 1935. Alvó kisgyerek, 1935 k.
olaj, vászon, 30 x 17,5 cm
j. n.
magántulajdon

1935
1936

1936

1 | 1936. Falikút (Vázlat), 1936 k.
olaj, vászon, 30,5 x 20 cm
j. n.
magántulajdon

2 | 1936. Fürdő nő, 1936 k.
?
j.: ?
lappang

3 | 1936. Konyhában 1936
tempera, falemez, 106 x 100 cm
j. b. l.: Duray T. 936
magántulajdon

4 | 1936. Furcsa pár cicával (Vázlat), 1936
olaj, vászon, 18 x 14 cm
j. .j. l.: Duray T. 1936
magántulajdon

5 | 1936. Macskák, 1936 k.
tempera, ?
j.: ?
lappang
kiáll.: XI. Tavaszi Szalon, Nemzeti Szalon,
1936. ápr. 25.–máj. 3., katsz.: 32.

6 | 1936. Csirkék (Tyúkok), 1936
tempera, falemez, 30 x 40 cm
j. j. l.: Duray T.
lappang
kiáll.: Duray Tibor kiállítása, Ernst Múzeum,
1962. febr., katsz.: 6.

7 | 1936. Csirkés asszony, 1936
olaj, vászon, ?
j. j. l.: Duray T. 936.
lappang
kiáll.: XI. Tavaszi Szalon, Nemzeti Szalon,
1936. ápr. 25.–máj. 3., katsz.: 31. (400 pengő)
Duray Tibor kiállítása, Ernst Múzeum,
1962. febr., katsz.: 3. (téves mérettel)

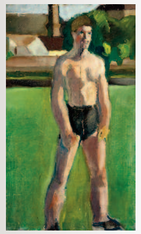

8 | 1936. Fiú a réten, 1936 k.
olaj, vászon, 60 x 36 cm
j. n.
magántulajdon

9 | 1936. Fiú kertben, 1936
olaj, vászon, ?
j. b. l.: Duray T. 936
lappang

10 | 1936. Ház sarka, 1936
olaj, falemez, 18,5 x 17 cm
j. n.
magántulajdon

11 | 1936. Kertben ülő néni, 1936
olaj, vászon, 80 x 60 cm
j. j. l.: Duray
magántulajdon

12 | 1936. Kiskert, 1936
olaj, karton, 40 x 26 cm
j. n.
magántulajdon

13 | 1936. Nyugágyban olvasó, 1936
olaj, vászon, 49 x 43 cm
j. j. l.: D. T.
magántulajdon

14 | 1936. Szolnoki kertrészlet (Kertben), 1936
olaj, vászon, ?
j. b. l.: Duray T. 936
lappang
repr.: POGÁNY Ö. Gábor: A holnap mesterei.
Duray Tibor, Ünnep, 1942. aug. 15., 31. old.
(Kertben címen)

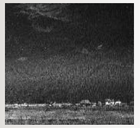

15 | 1936. Szolnoki táj, 1936
olaj, vászon, ?
j. j. l.: Duray T. 36
lappang

16 | 1936. Szolnoki táj, 1936
olaj, vászon, ?
j. n.
lappang

17 | 1936. Szolnoki táj, 1936
olaj, vászon, ?
j. n.
lappang

18 | 1936. Téglaszárítók, 1936
olaj, vászon, 55 x 60 cm
j. b. l.: Duray T. 936
magántulajdon

19 | 1936. Építkezés (Fatelep), 1936
olaj, vászon, 45 x 50 cm
j. n.
magántulajdon

20 | 1936. Szolnoki udvar (Vázlat), 1936
olaj, ?
j. b. l.: D. T.
magántulajdon

21 | 1936. Szolnoki udvar (Árnyékos-napfényes udvar), 1936
olaj, vászon, 119 x 100 cm
j. j. l.: Duray T. 936
magántulajdon
kiáll.: – „Frissítés." Magyar festmények 1899–1950
a Saphier-gyűjteményből, Szombathely,
Szombathelyi Képtár, 2004. júl. 29.–aug. 31.,
katsz.: 55.
– Kieselbach Galéria és Aukciósház, 17. aukció
kiállítása, 2001. nov. 28.–dec. 6., katsz.: 192.
(Árnyékos-napfényes udvar címen)
– Abigail Galéria és Aukciósház, 14. festmény-
árverés kiállítása, 2005. nov. 23.–dec. 3.,
katsz.: 15. (Szolnoki udvar címen)
aukció: – Kieselbach Galéria és Aukciósház, 17. aukció,
2001. dec. 7., katsz.: 192.
(Árnyékos-napfényes udvar címen)
– Abigail Galéria és Aukciósház, 14.
festményárverés, 2005. dec. 4., katsz.: 15.
(Szolnoki udvar címen)
repr.: Frissítés. Magyar festmények 1899–1950
a Saphier-gyűjteményből (katalógus),
Szombathelyi Képtár, 2004, 61. old.

22 | 1936. Tiszai komp, 1936
olaj, vászon, ?
j. j. l.: Duray T. 936
lappang

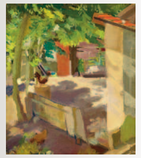

23 | 1936. Kakas kertben, 1936
olaj, vászon, 41 x 34 cm
j. n.
magántulajdon

1936

24 | 1936. Kalitka, 1936
olaj, vászon, 50 x 40 cm
j. n.
magántulajdon

25 | 1936. Fiú repülővel
(Gyerek repülővel; Fiú zöld függöny előtt;
Fiú zöld függönnyel; Fiú zöld terítővel; Repülő), 1936
olaj, fa, 116 x 72 cm
j. b. l.: Duray T. 936.
Magyar Nemzeti Galéria, Itsz.: 73.37 T.
a hátoldalon két címke: 1. „Vitéz Nagyb[ányai Horthy Miklós] mozgalom »A magyar művészetért«, Múcsarnok, 19[...]"; 2. „[...] Képtár, Fiú zöld függönnyel, mgt. VI. Benczúr u. 6. III. e."
kiáll.: – IV. Nemzeti Képzőművészeti Kiállítás, Múcsarnok, 1937. ápr. 29.–jún. 20., katsz.: 281. (Fiú zöld függöny előtt címen)
– Esposizione dei pensionati della R. Accademia d'Ungheria 1937–38, Róma, Magyar Akadémia, 1938. jún., katsz.: 41. (Ragazzo con tendina verde címen)
– Szüle Péter, Duray Tibor és Marosán László kiállítása, Ernst-kiállítások (volt Ernst Múzeum), 1939. ápr. 23.–máj. 7., katsz.: 76. (Fiú zöld terítővel címen, 250 pengő)
– Duray Tibor kiállítása, Ernst Múzeum, 1962. febr., katsz.: 7.
– Duray Tibor retrospektív kiállítás, Múcsarnok, 1982. júl. 16.–aug. 15., katsz. n.
– Duray Tibor kiállítása, Déri Múzeum, Debrecen, 1982. aug. 24.–okt. 5.
– „Római iskola" I., Esztergom, Keresztény Múzeum, 1983. máj. 4.–nov. 10., katsz.: 30. (Gyerek repülővel címen)
– Duray Tibor emlékkiállítása, Csepel Galéria, 1988. szept. 15.–okt. 9., katsz.: 2.
– Szombathely, Szombathelyi Képtár, 1992. nov. 13.–dec. 13., katsz.: 8.
– Duray Tibor emlékkiállítása, Szerencs, Rákóczi-vár, 1992. ápr. 14.–2005. febr. 2.
– Duray Tibor kiállítása, Nyíregyháza, Városi Galéria, 2001. febr. 1–28.
– „Mementó", Duray Tibor emlékkiállítása, Ráday Galéria, 2006. márc. 29.–ápr. 24., katsz.: 1.
repr.: POGÁNY Ö. Gábor: A holnap mesterei. Duray Tibor, Ünnep, 1942. aug. 15., 31. old. (Repülő címen)

26 | 1936. Fáskamrában, 1936–37 k.
olaj, vászon, 35 x 31,5 cm
j. n.
magántulajdon

27 | 1936. Kislányok gyöngytyúkkal, 1936–37 k.
olaj, vászon, 28 x 27 cm
j. n.
magántulajdon

1937

1 | 1937. Kapu (Vázlat az Este című képhez), 1937
olaj, karton, 37 x 28 cm
j. n.
magántulajdon

2 | 1937. Esti pletyka a kapuban, 1937
olaj, falemez, 23 x 20 cm
j. n.
magántulajdon

3 | 1937. Este (Szomszédok; Család), 1937
olaj, vászon, 150 x 105,5 cm
j. b. l.: Duray T. 937
magántulajdon
kiáll.: – Képzőművészek Új Társasága (KUT), Nemzeti Szalon, 1941. nov. 30.–dec. 14., katsz.: 46. (Este címen, 400 pengő)
– Duray Tibor kiállítása, Ernst Múzeum, 1962. febr., katsz.: 13. (Este címen)
– Aukció Saphier Dezső képzőművészeti gyűjteményéből, BÁV Aukciósház kiállítóterme, 1998. szept. 12.–20., katsz.: 221. (Család címen)
– Abigail Galéria és Aukciósház, 21. festményárverés kiállítása, 2008. máj. 7–17., katsz.: 36. (Család címen)
– BÁV, 58. művészeti aukció kiállítása, 2011. máj. 14–22., katsz.: 428. (Szomszédok címen)
aukció: – Aukció Saphier Dezső képzőművészeti gyűjteményéből, BÁV Aukciósház kiállítóterme, 1998. szept. 23., katsz.: 221. (Család címen)
– Abigail Galéria és Aukciósház, 21. festményárverés, 2008. máj. 18., katsz.: 36. (Család címen)
– BÁV, 58. művészeti aukció, 2011. máj. 24–26., katsz.: 428. (Szomszédok címen)

4 | 1937. Szőlőevő gyerek, 1937
olaj, vászon, 100 x 120 cm
j. j. l.: Duray T. 937.
lappang
kiáll.: – Szüle Péter, Duray Tibor és Marosán László kiállítása, Ernst-kiállítások (volt Ernst Múzeum), 1939. ápr. 23.–máj. 7., katsz.: 84. (400 pengő)
– Duray Tibor kiállítása, Ernst Múzeum, 1962. febr., katsz.: 11.

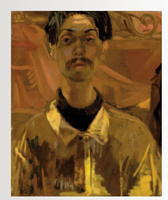

5 | 1937. Önarckép (Hunyadi tér), 1937
olaj, vászon, 55 x 45,5 cm
j. b. l.: D. T. 35
Magyar Nemzeti Galéria, Itsz.: F.K. (3639)
kiáll.: – A Székesfővárosi Képtár 1937/38. évi új szerzeményei II., Nemzeti Szalon, 1939. máj. 28.–jún. 4., katsz.: 41.
– „A magyar művészet ötven éve." A Székesfővárosi Képtár jubileumi kiállítása, Fővárosi Képtár, 1944. jan., katsz.: 64. (Önarckép címen)
– Duray Tibor kiállítása, Ernst Múzeum, 1962. febr., katsz.: 8.
– Kaposvár, Rippl-Rónai Múzeum, 1965. dec. 1.–1966. febr. 18.
– Nyírbátor, 1966. febr. 24.–1967. nov. 26.
– Szolnok, Szolnoki Galéria, Damjanich János Múzeum, 1977. nov. 8.–1978. febr. 3., katsz. n.
– Duray Tibor retrospektív kiállítás, Múcsarnok, 1982. júl. 16.–aug. 15., katsz. n.
– Moszkva, 1986. nov. 11.–1987. jan. 26.
– Duray Tibor emlékkiállítása, Szerencs, Rákóczi-vár, 1992. ápr. 14.–2005. febr. 2.
– Duray Tibor kiállítása, Nyíregyháza, Városi Galéria, 2001. febr. 1–28.
repr.: A Szolnoki Művésztelep jubiláris kiállítása, 1902–1977, szerk.: KAPOSVÁRI Gyula (1977), 51. kép

6 | 1937. Alvó asszony, 1937 k.
Vegyes technika, papír, 30 x 50 cm
j. b. l.: Duray
magántulajdon

7 | 1937. Fekvő nő (Alvó nő; Alvó), 1937
olaj, vászon, 96 x 125 cm
j. j. l.: Duray T. 937
a hátoldalon címke: „O. M. Szépművészeti Múzeum 8622, a VKM ajándéka 1947."
Magyar Nemzeti Galéria, Itsz.: 8622 T
kiáll.: – Szent István kiállítás, Múcsarnok, 1938. máj.–jún., katsz.: 395. (Alvó címen)
– „A magyar művészetért", Múcsarnok, 1940. febr. 8–28., katsz.: 124. (Alvó nő címen, 800 pengő)
– Szüle Péter, Duray Tibor és Marosán László kiállítása, Ernst-kiállítások (volt Ernst Múzeum), 1939. ápr. 23.–máj. 7., katsz.: 86. (Alvó nő címen, 450 pengő)
– Duray Tibor kiállítása, Ernst Múzeum, 1962. febr., katsz.: 10.
Duray Tibor retrospektív kiállítás, Múcsarnok, 1982. júl. 16.–aug. 15., katsz. n.

8 | 1937. Alvók (Vázlat), 1937
olaj, vászon, 30 x 40 cm
j.: ?
lappang
kiáll.: Duray Tibor emlékkiállítása, Hatvan, Hatvani Galéria, 1988. okt. 15.–nov. 20., katsz.: 3.

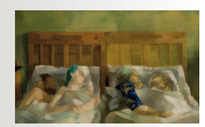

9 | 1937. Alvók (Tömegszállás; Alvó család), 1937
olaj, vászon, 80,5 x 130 cm
j. b. l.: Duray T. 937.
a hátoldalon két címke: 1. „Nemzeti Szalon Művészeti Egyesület"; 2. „Múcsarnok"
Magyar Nemzeti Galéria, Itsz.: F.K.(9276)
kiáll.: – IV. Nemzeti Képzőművészeti Kiállítás, Múcsarnok, 1937. ápr. 29.–jún. 20., katsz.: 291. (Alvók címen)
– Szüle Péter, Duray Tibor és Marosán László kiállítása, Ernst-kiállítások (volt Ernst Múzeum), 1939. ápr. 23.–máj. 7., katsz.: 83. (Alvók címen, 350 pengő)
– L'Art Hongrois moderne, Bern, Kunsthalle, 1944. jan.–febr., katsz.: 84. (magántulajdon)
– „Magyar forradalmi művészet", Múcsarnok, 1957, katsz.: 26. (Alvók címen)
– Duray Tibor kiállítása, Ernst Múzeum, 1962. febr., katsz.: 9.
– Mezőkövesd, 1980. márc. 26.–máj. 22.
– Duray Tibor retrospektív kiállítás, Múcsarnok, 1982. júl. 16.–aug. 15., katsz. n.
– Duray Tibor emlékkiállítása, Csepel Galéria, 1988. szept. 15.–okt. 9., katsz.: 3.
– Duray Tibor emlékkiállítása, Hatvan, Hatvani Galéria, 1988. okt. 15.–nov. 20., katsz.: 2.
– Duray Tibor emlékkiállítása, Szerencs, Rákóczi-vár, 1992. ápr. 14.–2005. febr. 2.
– Duray Tibor kiállítása, Nyíregyháza, Városi Galéria, 2001. febr. 1–28.
repr.: – Duray Tibor festőművész kiállítása (katalógus), Ernst Múzeum, 1962, 9. old.
– Duray Tibor festőművész emlékkiállítása (katalógus), Csepel Galéria, 1988, old. n.
– ARADI Nóra: A szocialista képzőművészet története. Magyarország és Európa (1970), 202. kép
– SOLYMÁR István: Duray Tibor (1973), 23. old.
– ARADI Nóra: Munkásábrázolás a magyar képzőművészetben (1976), 55. kép
– KRATOCHWILL Mimi: Duray Tibor (1982), 33. old., 18. kép
– Magyar művészet, 1919–1945 (1985), képkötet, 790. kép
– Ez a Hét, 1997. jún. 27., 17. old. (Alvó család)

10 | 1937. A Hunyadi tér télen, 1937
olaj, ?
j. b. l.: Duray T. 937
lappang

11 | 1937. Hunyadi tér, 1937
olaj, vászon, 100 x 120 cm
j. j. l.: 937 Duray T.
magántulajdon
kiáll.: – Szüle Péter, Duray Tibor és Marosán László kiállítása, Ernst-kiállítások (volt Ernst Múzeum), 1939. ápr. 23.–máj. 7., katsz.: 82. (450 pengő)
– „Magyarország a képzőművészetben" II.: Magyar városok, Nemzeti Szalon, 1940. jan. 7–21., katsz.: 27. (500 pengő)
– Kieselbach Galéria és Aukciósház, 3. aukció kiállítása, 1998. márc. 7–19., katsz.: 352.
aukció: Kieselbach Galéria és Aukciósház, 3. aukció, 1998. márc. 20., katsz.: 352.

12 | 1937. Hunyadi tér II., 1937
olaj, vászon, 100 x 95 cm
j. b. l.: DT.; D. T. 37.
magántulajdon
kiáll.: – Kieselbach Galéria és Aukciósház, 6. aukció kiállítása, 1998. nov. 28.–dec. 10., katsz.: 290.
– Duray Tibor kiállítása, Kalocsa, Tomori Pál Főiskola, 2006. ápr. 4.–okt. 24.
aukció: Kieselbach Galéria és Aukciósház, 6. aukció, 1998. dec. 11., katsz.: 290.
repr.: kiállítási meghívó (Kalocsa, Tomori Pál Főiskola, 2006)

13 | 1937. Tér, 1937
olaj, vászon, 100 x 85 cm
j. j. l.: Duray T. 937
magántulajdon
kiáll.: XII. Tavaszi Szalon, Nemzeti Szalon, 1937. máj. 15–30., katsz.: 29. (250 pengő)

14 | 1937. Bolond lány (Tanulmány a Nagy udvar című képhez), 1937
olaj, vászon, 59,5 x 55 cm
j. j. l.: Duray T.
magántulajdon
kiáll.: „Mementó", Duray Tibor emlékkiállítása, Ráday Galéria, 2006. márc. 29.–ápr. 24., katsz.: 9.

15 | 1937. Nagy udvar (Vázlat), 1937
olaj, vászon, 50 x 45 cm
j. n.
magántulajdon
kiáll.: „Mementó", Duray Tibor emlékkiállítása, Ráday Galéria, 2006. márc. 29.–ápr. 24., katsz.: 8.

16 | 1937. Nagy udvar, 1937
olaj, vászon, 195 x 205 cm
j. j. l.: Duray T. 37
magántulajdon
kiáll.: Duray Tibor kiállítása, Ernst Múzeum, 1962. febr., katsz.: 12.

1937

17 | 1937. Istállóajtóban (Kislány; Piros ruhás kislány), 1937
olaj, vászon, 120 x 95 cm
j. b. l.: Duray T. 937
magántulajdon
kiáll.: – Szüle Péter, Duray Tibor és Marosán László kiállítása, Ernst-kiállítások (volt Ernst Múzeum), 1939. ápr. 23.–máj. 7., katsz.: 78. (Istállóajtóban címen, 350 pengő)
– Nagyházi Galéria és Aukciósház, 68. aukció: Régi mesterek, 19. és 20. századi festmények kiállítása, 2001. máj. 12–20., katsz.: 437. (Piros ruhás kislány címen)
– Kieselbach Galéria és Aukciósház, 35. aukció kiállítása, 2007. okt. 6–15., katsz.: 205. (Kislány címen)
aukció: – Nagyházi Galéria és Aukciósház, 68. aukció: Régi mesterek, 19. és 20. századi festmények árverése, 2001. máj. 22–23., katsz.: 437. (Piros ruhás kislány címen)
– Kieselbach Galéria és Aukciósház, 35. aukció, 2007. okt. 16., katsz.: 205. (Kislány címen)

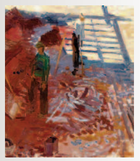

18 | 1937. Építkezés, 1937–38 k.
olaj, vászon, 65 x 56 cm
j. j. l.: Duray
magántulajdon

19 | 1937. Karosszékre vetett felöltő és kalap, 1937
olaj, ?
j. j. l.: D.T. 937
lappang

20 | 1937. Ülő nő, 1937–38 k.
olaj, vászon, 68 x 55 cm
j. n.
magántulajdon

21 | 1937. Kilátás a műteremablakból (Utcakép, Budapest), 1937
olaj, vászon, 73 x 47 cm
j. b. l.: Duray T. '937
magántulajdon
repr.: KIESELBACH Tamás: Modern magyar festészet 1919–1964 (2004) 524. old., 1011. kép

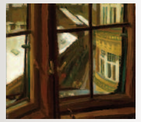

22 | 1937. Téli utca a műteremablakból, 1937
olaj, vászon, 54,5 x 60 cm
j. j. l.: Duray Tibor 1937
magántulajdon

23 | 1937. Műteremablakból, 1937
olaj, vászon, 60 x 50 cm
j. j. l.: Duray T. 1937
a hátoldalon felirat: „Utcakép ablakból II."
magántulajdon

24 | 1937. Téli utca, 1937
olaj, vászon, ?
j. n.
lappang

25 | 1937. Teniszpálya Rómában, 1937
olaj, vászon, 69,5 x 85,5 cm
j. j. l.: D. T. 37
a hátoldalon felirat: „BÁV, 1998. 09. 23. aukció" (a Saphier-gyűjtemény aukciója)
magántulajdon

kiáll.: – Esposizione dei pensionati della R. Accademia d'Ungheria 1937–38, Róma, Magyar Intézet, 1938. jún., katsz.: 38. (Campo di tennis címen)
– Aukció Saphier Dezső képzőművészeti gyűjteményéből, BÁV Aukciósház kiállítóterme, 1998. szept. 12–20., katsz.: 271.
– BÁV, 54. művészeti aukció kiállítása, 2009. máj. 9–17., katsz.: 364.
aukció: – Aukció Saphier Dezső képzőművészeti gyűjteményéből, BÁV Aukciósház kiállítóterme, 1998. szept. 23., katsz.: 271.
– BÁV, 54. művészeti aukció, 2009. máj. 19–21., katsz.: 364.

26 | 1937. Római utcakép (Tevere-part), 1937
olaj, vászon, 90 x 73 cm
j. j. l.: Duray T. 37.
magántulajdon
kiáll.: Esposizione dei pensionati della R. Accademia d'Ungheria 1937–38, Róma, Magyar Akadémia, 1938. jún., katsz.: 40. (Il Tevere sotto la pioggia címen)
repr.: KIESELBACH Tamás: Modern magyar festészet 1919–1964 (2004), 394. old., 704. kép

1938

1 | 1938. A Tevere-part télen (Esős idő), 1938
olaj, vászon, 80 x 97 cm
j. j. l.: D. T. 38
magántulajdon
kiáll.: Esposizione dei pensionati della R. Accademia d'Ungheria 1937–38, Róma, Magyar Akadémia, 1938. jún., katsz.: 46. (Tempo piovoso címen) Duray Tibor kamaratárlata, Veszprém, Mestermű Galéria, 1992. nov., katsz. n. Kieselbach Galéria és Aukciósház, 33. aukció kiállítása, 2006. dec. 3–14., katsz.: 213.
aukció: Kieselbach Galéria és Aukciósház, 33. aukció, 2006. dec. 15., katsz.: 213.
repr.: Duray Tibor festőművész (katalógus), Veszprém, Mestermű Galéria, 1992, 1. old.

2 | 1938. Fa (Tevere-parton), 1938
olaj, fa, 35 x 28,5 cm
j. b. l.: Duray T. 938 Roma
magántulajdon

3 | 1938. Római utcarészlet (Vörös fal), 1938
olaj, vászon, 24 x 33,5 cm
j. j. l.: Róma Duray T. 938
magántulajdon
kiáll.: – Esposizione dei pensionati della R. Accademia d'Ungheria 1937–38, Róma, Magyar Akadémia, 1938. jún., katsz.: 42. (Muro rosso címen)
– Kieselbach Galéria és Aukciósház, 3. aukció kiállítása, 1998. márc. 7–19., katsz.: 337.
aukció: Kieselbach Galéria és Aukciósház, 3. aukció, 1998. márc. 20., katsz.: 337.

4 | 1938. Sétáló pap vörös kerítés előtt, 1938
olaj, falemez,110 x 150 cm
j. j. l.: Duray T. 37. (utólagos datálás)
magántulajdon
kiáll.: Duray Tibor emlékkiállítása, Aulich Art Galéria, 2003. nov. 20.–2004. jan. 10.

5 | 1938. Tevere, 1938
?
j.: ?
lappang
kiáll.: Esposizione dei pensionati della R. Accademia d'Ungheria 1937–38, Róma, Magyar Akadémia, 1938. jún., katsz.: 44.

6 | 1938. Tevere-part, 1938
olaj, ?
j.: ?
lappang
kiáll.: Esposizione dei pensionati della R. Accademia d'Ungheria 1937–38, Róma, Magyar Akadémia, 1938. jún., katsz.: 9. (Lungotevere címen, 400 pengő)

7 | 1938. Tevere-part a Római Magyar Intézet előtt, 1938
olaj, ?
j.: ?
lappang
kiáll.: Esposizione dei pensionati della R. Accademia d'Ungheria 1937–38, Róma, Magyar Akadémia, 1938. jún., katsz.: 2. (Veduta dalla terrazza címen, 350 pengő)

1937
1938

8 | 1938. Ablak kalitkákkal, 1938
olaj, karton, 32 x 34,8 cm
j. b. l.: Duray T 38
a hátoldalon kiállítási címke
magántulajdon
kiáll.: Esposizione dei pensionati della R. Accademia d'Ungheria 1937–38, Róma, Magyar Akadémia, 1938. jún., katsz.: 39. (Finestra con gabbie címen)

9 | 1938. Tatarozás piros kalitkával (Kalitkás ablak), 1938
olaj, vászon, 103 x 109 cm
j. b. l.: Duray T. 938
magántulajdon
kiáll.: – Esposizione dei pensionati della R. Accademia d'Ungheria 1937–38, Róma, Magyar Akadémia, 1938. jún., katsz.: 5. (Finestra con gabbie címen, 500 pengő)
– „A magyar művészetért" II., Múcsarnok, 1940. dec. 15.–1941. jan. 12., katsz.: 420. (Kalitkás ablak címen, 500 pengő)

10 | 1938. Röpülj, madár, 1938 k.
olaj, vászon, 27 x 23 cm
j. b. l.: D. T. 930. (utólagos, téves datálás)
magántulajdon

11 | 1938. Hajófestők, 1938
olaj, vászon, 69 x 85 cm
j. j. l.: Duray T. 938
magántulajdon
kiáll.: – Esposizione dei pensionati della R. Accademia d'Ungheria 1937–38, Róma, Magyar Akadémia, 1938. jún., katsz.: 49. (Operai di porto címen)
– Szüle Péter, Duray Tibor és Marosán László kiállítása, Ernst-kiállítások (volt Ernst Múzeum), 1939. ápr. 23.–máj. 7., katsz.: 71. (120 pengő)
– Aukció Saphier Dezső képzőművészeti gyűjteményéből, BÁV Aukciósház kiállítóterme, 1998. szept. 12–20., katsz.: 254.
aukció: Aukció Saphier Dezső képzőművészeti gyűjteményéből, BÁV Aukciósház kiállítóterme, 1998. szept. 23., katsz.: 254.

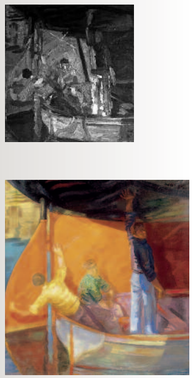

12 | 1938. Hajófestők (Vázlat), 1938
olaj, papír, ?
j. j. l.: 938. DT.
lappang
kiáll.: Esposizione dei pensionati della R. Accademia d'Ungheria 1937–38, Róma, Magyar Akadémia, 1938. jún., katsz.: 48. (Operai di porto címen)

13 | 1938. Hajófestők (Hajófenék; Civitavecchiai hajófestők), 1938
olaj, vászon, 120 x 113 cm
j. j. f.: Duray T. 938
magántulajdon
kiáll.: – Esposizione dei pensionati della R. Accademia d'Ungheria 1937–38, Róma, Magyar Akadémia, 1938. jún., katsz.: 45. (Lavoratori di porto címen, 600 pengő)
– Képzőművészek Új Társasága (KUT), Nemzeti Szalon, 1940. nov. 3–17., katsz.: 41. (Hajófenék címen)
– Duray Tibor kiállítása, Ernst Múzeum, 1962. febr., katsz.: 15.
– Kieselbach Galéria és Aukciósház, 4. aukció kiállítása, 1998. máj. 30.–jún. 11., katsz.: 122.
aukció: Kieselbach Galéria és Aukciósház, 4. aukció, 1998. jún. 12., katsz.: 122.

14 | 1938. Önarckép, 1938
olaj, vászon, 36 x 21,5 cm
j. j. l.: DT. 38
BTM Kiscelli Múzeum Fővárosi Képtár, ltsz.: KM.74.9.
kiáll.: Esposizione dei pensionati della R. Accademia d'Ungheria 1937–38, Róma, Magyar Akadémia, 1938. jún., katsz.: 52. (Autoritratto címen)

15 | 1938. Önarckép, 1938
olaj, vászon (dublírozva), 73 x 46,5 cm
j. j. l.: Duray T. 938
magántulajdon
kiáll.: – Esposizione dei pensionati della R. Accademia d'Ungheria 1937–38, Róma, Magyar Akadémia, 1938. jún., katsz.: 43. (Autoritratto címen)
– Szüle Péter, Duray Tibor és Marosán László kiállítása, Ernst-kiállítások (volt Ernst Múzeum), 1939. ápr. 23.–máj. 7., katsz.: 61. (250 pengő)

16 | 1938. Római önarckép (Önarckép), 1938
olaj, vászon, 80 x 60 cm
j. j. l.: DT 38.
magántulajdon
kiáll.: – Esposizione dei pensionati della R. Accademia d'Ungheria 1937–38, Róma, Magyar Akadémia, 1938. jún., katsz.: 6. (Autoritratto címen, 500 pengő)
– Szüle Péter, Duray Tibor és Marosán László kiállítása, Ernst-kiállítások (volt Ernst Múzeum), 1939. ápr. 23.–máj. 7., katsz.: 63. (Önarckép címen)
– A Képzőművészeti Társulat 80 éves fennállását megünneplő jubileumi kiállítás, Műcsarnok, 1941. febr.–ápr., katsz.: 426. (Önarckép címen, magántulajdon)
– Mai művészek önarckép-kiállítása, Tamás Galéria, 1942. febr. 1–16., katsz.: XX. 15.
– 100. csoportkiállítás (Fiatal művészek), Nemzeti Szalon, 1944. ápr., katsz.: 7. (Római önarckép címen)
– Duray Tibor kiállítása, Ernst Múzeum, 1962. febr., katsz.: 14.
– Duray Tibor retrospektív kiállítás, Műcsarnok, 1982. júl. 16.–aug. 15., katsz. n.
– Duray Tibor emlékkiállítása, Csepel Galéria, 1988. szept. 15.–okt. 9., katsz.: 4.
– Duray Tibor emlékkiállítása, Hatvan, Hatvani Galéria, 1988. okt. 15.–nov. 20., katsz.: 5.
– Duray Tibor emlékkiállítása, Pápa, Városi Galéria, 1989. máj. 18.–júl. 23., katsz. n.
repr.: – Duray Tibor festőművész emlékkiállítása (katalógus), Csepel Galéria, 1988, old. n.
– SOLYMÁR István: Duray Tibor (1973), 25. old.
– KRATOCHWILL Mimi: Duray Tibor (1982) 35. old., 22. kép

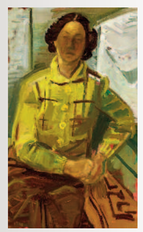

17 | 1938. Sárga kabátos Adrienn, 1938
olaj, vászon, 100 x 59 cm
j. b. l.: DT 38
a hátoldalon felirat: „Duray Tibor Sárgakabátos 1938 Roma"
magántulajdon

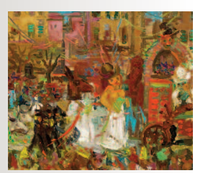

18 | 1938. Farsang, 1938
olaj, vászon, 39 x 46 cm
j. n.
a hátoldalon felirat: „38 Frascati"
magántulajdon

19 | 1938. Virágárus, 1938 k
tempera, papír, 35 x 25 cm
j. b. l.: Duray
magántulajdon

20 | 1938. Piros fal (Festik a házat), 1938 k.
tempera, papír, 26 x 36 cm
j. n.
magántulajdon

21 | 1938. Babakocsi, 1938 k.
gouache, papír, 35 x 24,5 cm
j.: ?
magántulajdon

22 | 1938. Gangon, 1938 k.
gouache, papír, 18 x 28 cm
j. j. l.: DT.
magántulajdon

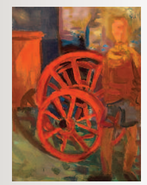

23 | 1938. Fiú vörös kerékkel (Vázlat), 1938
olaj, karton, 30,5 x 23 cm
j. n.
magántulajdon

24 | 1938. Fiú vörös kerékkel (Legény), 1938
olaj, vászon, kb. 125 x 125 cm (ma 121 x 51,5 cm)
j. b. l.: Duray T. 938
lappang
kiáll.: – Esposizione dei pensionati della R. Accademia d'Ungheria 1937–38, Róma, Magyar Akadémia, 1938. jún., katsz.: 47. (Ruote rosse címen)
– Szüle Péter, Duray Tibor és Marosán László kiállítása, Ernst-kiállítások (volt Ernst Múzeum), 1939. ápr. 23.–máj. 7., katsz.: 74.
– Aukció Saphier Dezső képzőművészeti gyűjteményéből, BÁV Aukciósház kiállítóterme, 1998. nov. 12–20., katsz.: 260. (Legény címen az eredeti kép töredéke)
aukció: Aukció Saphier Dezső képzőművészeti gyűjteményéből, BÁV Aukciósház kiállítóterme, 1998. nov. 23., katsz.: 260. (Legény címen az eredeti kép töredéke)

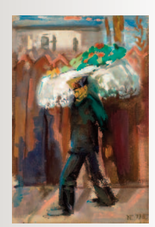

25 | 1938. Temetőszolga, 1938
olaj, karton, 34,5 x 23 cm
j. j. l.: DT. 938.
magántulajdon

26 | 1938. Ajtóban ülők (Lakóhajón), 1938 k.
olaj, karton, 25,5 x 26 cm
j. n.
magántulajdon

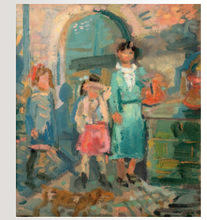

27 | 1938. Római lányok, 1938
olaj, karton, 40 x 34 cm
j. j. l.: D. T. 38
magántulajdon
kiáll.: Abigail Galéria és Aukciósház, 12. festményárverés kiállítása, 2005. máj. 2–11., katsz.: 10.
aukció: Abigail Galéria és Aukciósház, 12. festményárverés, 2005. máj. 12., katsz.: 10.

28 | 1938. Erkélyen, 1939 előtt
olaj, ?
j.: ?
lappang
kiáll.: Szüle Péter, Duray Tibor és Marosán László kiállítása, Ernst-kiállítások (volt Ernst Múzeum), 1939. ápr. 23.–máj. 7., katsz.: 62. (100 pengő)

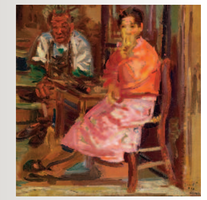

29 | 1938. Suszter és felesége (Vörös ruhás asszony), 1938
olaj, karton, 32 x 34 cm
j. j. l.: Duray T. 938. Roma
magántulajdon
kiáll.: – Esposizione dei pensionati della R. Accademia d'Ungheria 1937–38, Róma, Magyar Akadémia, 1938. jún., katsz.: 4. (Donna in rosa címen, 450 pengő)
– Szüle Péter, Duray Tibor és Marosán László kiállítása, Ernst-kiállítások (volt Ernst Múzeum), 1939. ápr. 23.–máj. 7., katsz.: 70. (Vörös ruhás asszony címen, 110 pengő)

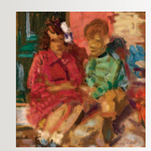

30 | 1938. Gyerekek kakassal, 1938
olaj, karton, 31 x 32 cm
j. j. l.: Duray T. 938
magántulajdon

31 | 1938. Törpe leányka, 1938
olaj, vászon, 40 x 26 cm
j. j. l.: Duray T
magántulajdon

32 | 1938. Lányok az udvaron
(Tanulmány a Kútnál című képhez), 1938
olaj, karton, 40 x 34 cm
j. n.
magántulajdon
kiáll.: Nagyházi Galéria és Aukciósház, 76. aukció: 19. és 20. századi festmények kiállítása, 2001. dec. 3–11., katsz.: 315.
aukció: Nagyházi Galéria és Aukciósház, 76. aukció: 19. és 20. századi festmények árverése, 2001. dec. 13., katsz.: 315.

33 | 1938. Kútnál, 1938
olaj, vászon, 48 x 66 cm
j. b. l.: Duray T.
magántulajdon

34 | 1938. Sötét udvar (Külvárosi udvar), 1938
olaj, ?, 110 x 125 cm
j. n.
lappang
kiáll.: – Esposizione dei pensionati della R. Accademia d'Ungheria 1937–38, Róma, Magyar Akadémia, 1938. jún., katsz.: 37. (Cortile scuro címen)
– Szüle Péter, Duray Tibor és Marosán László kiállítása, Ernst-kiállítások (volt Ernst Múzeum), 1939. ápr. 23.–máj. 7., katsz.: 84. (Sötét udvar címen, 500 pengő)
– Duray Tibor kiállítása, Ernst Múzeum, 1962. febr., katsz.: 16. (Sötét udvar címen)
– Duray Tibor retrospektív kiállítás, Műcsarnok, 1982. júl. 16.–aug. 15., katsz. n. (Sötét udvar címen)
repr.: POGÁNY Ö. Gábor: A holnap mesterei. Duray Tibor, Ünnep, 1942. aug. 15., 31. old. (Külvárosi udvar címen)

35 | 1938. Délutáni fények, 1938 k. (Róma)
?
j.: ?
lappang
kiáll.: Esposizione dei pensionati della R. Accademia d'Ungheria 1937–38, Róma, Magyar Akadémia, 1938. jún., katsz.: 7. (Luci di pomerigio címen, 500 pengő)

36 | 1938. Öregasszony, 1938 k. (Róma)
?
j.: ?
lappang
kiáll.: Esposizione dei pensionati della R. Accademia d'Ungheria 1937–38, Róma, Magyar Akadémia, 1938. jún., katsz.: 3. (Vecchietta címen, 400 pengő)

37 | 1938. Virágok, 1938 k. (Róma)
?
j.: ?
lappang
kiáll.: Esposizione dei pensionati della R. Accademia d'Ungheria 1937–38, Róma, Magyar Akadémia, 1938. jún., katsz.: 8. (Fiori címen, 400 pengő)

38 | 1938. Ablak előtt
(Vonaton), 1938
olaj, vászon, 72 x 46 cm
j.: ?
lappang

39 | 1938. Batyuzók, 1938–40 k.
olaj, vászon, 131,5 x 79 cm
j. j. l.: Duray T.
magántulajdon

40 | 1938. Vonaton, 1938
olaj, ?
j. b. l.: Duray T. 938
lappang
kiáll.: Szüle Péter, Duray Tibor és Marosán László kiállítása, Ernst-kiállítások (volt Ernst Múzeum), 1939. ápr. 23.–máj. 7., katsz.: 66. (250 pengő)

41 | 1938. Gyermek
(Tanulmány a Család című képhez), 1938 k.
akvarell, gouache, papír, 35 x 25 cm
j. j. l.: D. T.
magántulajdon

42 | 1938. Vágyakozás
(Tanulmány a Család című képhez), 1938 k.
akvarell, gouache, papír, 19 x 30 cm
j. j. l.: Duray T.
magántulajdon

43 | 1938. Nő babakocsival (Babakocsiban), 1938 k.
akvarell, gouache, papír, 25 x 35 cm
j. j. l.: DT, 36 (utólagos, téves datálás)
magántulajdon
kiáll.: Nagyházi Galéria és Aukciósház, 20. aukció: Festményárverés kiállítása, 1998. márc. 28.–ápr. 5., katsz.: 450. (Babakocsiban címen)
aukció: Nagyházi Galéria és Aukciósház, 20. aukció: Festményárverés, 1998. ápr. 7–8., katsz.: 450. (Babakocsiban címen)

44 | 1938. Ébredező fiúcska, 1938 k.
olaj, papír, 31 x 34,5 cm
j.: ?
magántulajdon

45 | 1938. Család
(Anyák; Vágyakozás; Vágyakozó), 1938 k.
olaj, vászon, 100 x 150 cm
j. b. l.: Duray T.
magántulajdon
kiáll.: – Szüle Péter, Duray Tibor és Marosán László kiállítása, Ernst-kiállítások (volt Ernst Múzeum), 1939. ápr. 23.–máj. 7., katsz.: 77. (Anyák címen, 650 pengő)
– Duray Tibor emlékkiállítása, Hatvan, Hatvani Galéria, 1988. okt. 15.–nov. 20., katsz.: 6. (Vágyakozó címen)
– Duray Tibor emlékkiállítása, Csepel Galéria, 1988. szept. 15.–okt. 9., katsz.: 6. (Vágyakozás címen)
– Duray Tibor emlékkiállítása, Pápa, Városi Galéria, 1989. máj. 18.–júl. 23., katsz. n.
– Nagyházi Galéria és Aukciósház, 83. aukció: 20. századi festmények kiállítása, 2002. máj. 4–12., katsz.: 151. (Anyák címen)
aukció: Nagyházi Galéria és Aukciósház, 83. aukció: 20. századi festmények árverése, 2002. máj. 14., katsz.: 151. (Anyák címen)
repr.: Duray Tibor festőművész emlékkiállítása (katalógus) Csepel Galéria, 1988, old. n.

46 | 1938. Aratók, 1938
olaj, vászon, 36 x 22,5 cm
j. j. l.: D. T. 38
magántulajdon
kiáll.: Szüle Péter, Duray Tibor és Marosán László kiállítása, Ernst-kiállítások (volt Ernst Múzeum), 1939. ápr. 23.–máj. 7., katsz.: 59. (120 pengő)

47 | 1938. Halász, 1938
olaj, vászon, 50 x 40 cm
j. b. l.: Duray T.
magántulajdon
kiáll.: Nagyházi Galéria és Aukciósház, 20. aukció: Festményárverés kiállítása, 1998. márc. 28.–ápr. 5., katsz.: 345.
aukció: Nagyházi Galéria és Aukciósház, 20. aukció: Festményárverés, 1998. ápr. 7–8., katsz.: 345.

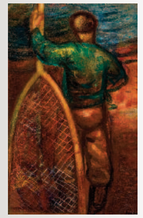

48 | 1938. Zöld inges halászfiú, 1938 k.
olaj, vászon, 64 x 40 cm
j. j. l.: Duray T.
a hátoldalon felirat: „Civita Vecchia Il Pescatore 1937"
magántulajdon

49 | 1938. Földművelés-halászat triptichon, 1938
olaj, vászon papírra ragasztva, ?
j. b. l. (a középső képen): DT. 938
lappang
kiáll.: Szüle Péter, Duray Tibor és Marosán László kiállítása, Ernst-kiállítások (volt Ernst Múzeum), 1939. ápr. 23.–máj. 7., katsz.: 58. (Földművelés-halászat címen, 220 pengő)

50 | 1938. Naplemente, 1938
olaj, ?
j. b. l.: Duray T. 938
lappang
kiáll.: Szüle Péter, Duray Tibor és Marosán László kiállítása, Ernst-kiállítások (volt Ernst Múzeum), 1939. ápr. 23.–máj. 7., katsz.: 75. (700 pengő)

1939

1 | 1939. Hazatérő halászok (Halászok), 1938–39
olaj, vászon, 123,5 x 145 cm
j. b. l.: Duray T. 1939
magántulajdon
kiáll.: – Szüle Péter, Duray Tibor és Marosán László kiállítása, Ernst-kiállítások (volt Ernst Múzeum), 1939. ápr. 23.–máj. 7., katsz.: 79. (Hazatérő halászok címen, 600 pengő)
– A Szocialista és Munkás Képzőművészek tavaszi kiállítása, Művészeti és Kereskedelmi Intézet (volt Ernst Múzeum), 1945. máj., katsz.: 49. (Halászok címen)
– „A magyar valóság", Fővárosi Képtár, 1948. ápr., katsz.: 116. (Halászok címen)
– Duray Tibor kiállítása, Ernst Múzeum, 1962. febr., katsz.: 17.
– Duray Tibor emlékkiállítása, Csepel Galéria, 1988. szept. 15.–okt. 9., katsz.: 5.
– Duray Tibor emlékkiállítása, Hatvan, Hatvani Galéria, 1988. okt. 15.–nov. 20., katsz.: 4.
– Duray Tibor emlékkiállítása, Pápa, Városi Galéria, 1989. máj. 18.–júl. 23., katsz. n.
– Nagyházi Galéria és Aukciósház, 158. aukció: Régi mesterek, 19. és 20. századi festmények kiállítása, 2009. nov. 28.–dec. 6., katsz.: 425. (Halászok címen)
aukció: Nagyházi Galéria és Aukciósház, 158. aukció: Régi mesterek, 19. és 20. századi festmények árverése, 2009. dec. 7–9., katsz.: 425. (Halászok címen)
repr.: ROMÁN György: Duray Tibor, Szabad Művészet, 1948 | 11–12., 384. old. (Halászok címen)

2 | 1939. Folyosón
(Asszonyok balkonon) 1939
olaj, vászon, 96 x 61 cm
j. b. l.: Duray T. 939
magántulajdon
kiáll.: Szüle Péter, Duray Tibor és Marosán László kiállítása, Ernst-kiállítások (volt Ernst Múzeum), 1939. ápr. 23.–máj. 7., katsz.: 60. (250 pengő)

3 | 1939. Libapásztorleány, 1939
olaj, vászon, 45 x 26 cm
j. b. l.: DT. 939
magántulajdon
kiáll.: Szüle Péter, Duray Tibor és Marosán László kiállítása, Ernst-kiállítások (volt Ernst Múzeum), 1939. ápr. 23.–máj. 7., katsz.: 65. (150 pengő)

4 | 1939. A Hargita alján, 1939
akvarell, papír, 31 x 19 cm
j. j. l.: Duray T. 39.
magántulajdon

5 | 1939. Cigány család [?] (Erdélyi cigányok), 1939
gouache, papír, ?
j. b. l.: DT. 939
lappang

6 | 1939. Cigány gyerekek, 1939
gouache, papír, 31 x 21 cm
j. j. l.: D. T. 1939
magántulajdon

7 | 1939. Cigánypurdé galambbal, 1939 k.
tempera, papír, 31 x 22 cm
j. j. l.: Duray T.
magántulajdon

8 | 1939. Csíki lány, 1939
akvarell, papír, 29 x 21 cm
j. j. l.: D.T. 939
magántulajdon

9 | 1939. Csíki falu, 1939
gouache, papír, 28 x 43 cm
j. j. l.: 39 Duray T.
magántulajdon

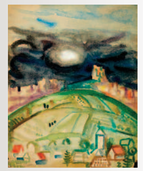

10 | 1939. Erdélyi táj, 1939
tempera, papír, 45 x 35,5 cm
j. b. l.: Duray T. 939
magántulajdon

11 | 1939. Fafűrészelők
(Favágók; Erdélyi favágók), 1939
olaj, ?
j. b. l.: DT. 939
lappang
kiáll.: – Szüle Péter, Duray Tibor és Marosán László kiállítása, Ernst-kiállítások (volt Ernst Múzeum), 1939. ápr. 23.–máj. 7., katsz.: 61. (Favágók címen, 150 pengő)
– XV. Tavaszi Szalon, Gróf Almásy-Teleki Éva Művészeti Intézete, 1940. máj. 19.–jún. 2., katsz.: 38. (Erdélyi favágók címen, 350 pengő)

12 | 1939. Favágók (Vázlat), 1939
olaj, ?
j. j. l.: DT. 939
lappang
kiáll.: – Szüle Péter, Duray Tibor és Marosán László kiállítása, Ernst-kiállítások (volt Ernst Múzeum), 1939. ápr. 23.–máj. 7., katsz.: 68. (Favágók címen, 140 pengő)
– XV. Tavaszi Szalon, Gróf Almásy-Teleki Éva Művészeti Intézete, 1940. máj. 19.–jún. 2., katsz.: 173. (Favágók címen, 300 pengő)

13 | 1939. Favágók
(Erdőirtás), 1939
olaj, vászon, 180 x 95 cm
j. b. l.: Duray T. 939.
magántulajdon
kiáll.: – Szüle Péter, Duray Tibor és Marosán László kiállítása, Ernst-kiállítások (volt Ernst Múzeum), 1939. ápr. 23.–máj. 7., katsz.: 75. (Erdőirtás címen, 700 pengő)
– Duray Tibor emlékkiállítása, Pápa, Városi Galéria, 1989. máj. 18.–júl. 23., katsz. n.

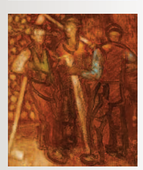

14 | 1939. Favágók
(Pihenő favágók), 1939
olaj, karton, 43 x 36 cm
j. j. l.: DT.
magántulajdon
kiáll.: Szüle Péter, Duray Tibor és Marosán László kiállítása, Ernst-kiállítások (volt Ernst Múzeum), 1939. ápr. 23.–máj. 7., katsz.: 69. (Pihenő favágók címen, 160 pengő)

15 | 1939. Gyilkos-tó, 1939
gouache, papír, 33 x 44 cm
j. j. l.: Duray T. 939.
Magyar Nemzeti Galéria, ltsz.: F.K. 6233
kiáll.: „1942", Nemzeti Szalon, 1942. jan. 11–25., katsz.: 25. (120 pengő)

16 | 1939. Hazafelé II., 1939
tempera, papír, 29 x 42 cm
j. j. l.: Duray T. '39.
magántulajdon
kiáll.: – „1942", Nemzeti Szalon, 1942. jan. 11–25., katsz.: 26. (Hazafelé címen, 120 pengő)
– A Magyar Királyi vallás- és közoktatásügyi miniszter székelyföldi ösztöndíjában részesített festők kiállítása, Országos Magyar Szépművészeti Múzeum, 1943. dec. 22.–1944. jan. 31., katsz.: 81.

17 | 1939. Hazatérők vihar elől, 1939
gouache, papír, 31,5 x 44,2 cm
j. b. l.: Duray T 939
Szent István Király Múzeum, Székesfehérvár, ltsz.: 68.53.1
kiáll.: 100. csoportkiállítás (Fiatal művészek), Nemzeti Szalon, 1944. ápr., katsz.: 17. (Hazatérők címen, 450 pengő)

18 | 1939. Favágó, 1939
gouache, papír, 69 x 92 cm
j. j. l.: Duray T
magántulajdon

19 | 1939. Jön a vihar
(Zsögöd), 1939
tempera, papír, 34 x 44 cm
j.: ?
magántulajdon
kiáll.: Duray Tibor kiállítása, Csepel Galéria, 1987. jan. 22.–febr. 22., katsz. n.

20 | 1939. Szilaj fekete ló, 1939
akvarell, papír, 32 x 46 cm
j. j. l.: Duray Tibor 1939
magántulajdon

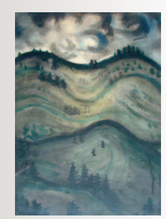

21 | 1939. Zsögödi domboldal, 1939
gouache, papír, 61 x 43 cm
j.: ?
magántulajdon

22 | 1939. Erdélyi cigányok, 1939–40 k.
gouache, ?
j.: ?
lappang
kiáll.: Magyar Akvarell- és Pasztellfestők Egyesülete, Nemzeti Szalon, 1940. nov. 24.–dec. 8., katsz.: 58. (120 pengő)

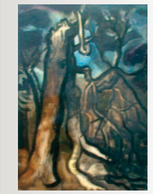

23 | 1939. Hazatérő csorda, 1939
olajtempera, ?
j.: ?
lappang
kiáll.: „A magyar művészetért" II., Műcsarnok, 1940. dec. 15.–1941. jan. 12., katsz.: 663. (400 pengő)

24 | 1939. Vihar törte fa, 1939
gouache, papír, 61 x 44 cm
j.: ?
magántulajdon

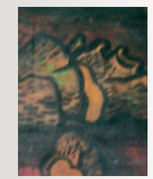

25 | 1939. Heverő rönkök, 1939–40 k.
gouache, papír, 40 x 30 cm
j.: ?
magántulajdon

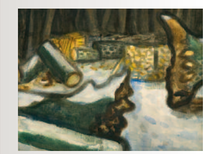

26 | 1939. Kivágott tölgyek (Néma fák), 1939–41 k.
akvarell, tempera, papír, 34,5 x 44 cm
j. b. l.: Duray T.
magántulajdon
kiáll.: BÁV, 38. művészeti aukció kiállítása, 2001. ápr. 13–22., katsz.: 602.
aukció: BÁV, 38. művészeti aukció, 2001. ápr. 26. Nagyházi Galéria és Aukciósház, 138. festményaukció, 2007. máj. 16., katsz.: 556.

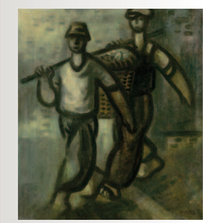

27 | 1939. Teherhordók (Halászok; Halászpár), 1939
olaj, vászon, 80 x 70 cm
j. j. l.: Duray. T.
a hátoldalon címke: „Budapest Székesfőváros Képtára"
Magyar Nemzeti Galéria, ltsz.: F.K. (8817)
kiáll.: – Szüle Péter, Duray Tibor és Marosán László kiállítása, Ernst-kiállítások (volt Ernst Múzeum), 1939. ápr. 23.–máj. 7., katsz.: 67. (Halászpár címen, 120 pengő)
– Képzőművészetünk a felszabadulás óta. Új szerzemények, Fővárosi Képtár, 1947. okt., katsz.: 143. (Teherhordók címen)
– Az új magyar képzőművészet. A Fővárosi Képtár bányavidéki vándorkiállítása, Tatabánya–Dorog–Salgótarján–Pereces-Diósgyőr–Ózd–Sajószentpéter–Várpalota–Komló–Pécsújhely-Pécs–Brennberg-Sopron, 1948. júl.–nov., katsz. n. (Halászok címen, a Fővárosi Képtár tulajdona)
– „Magyar forradalmi művészet", Műcsarnok, 1957, katsz.: 28. (Teherhordók címen)
– 1900 Luvun Unkarin taidetta, Ungersk konst, Taidehalli Helsinki, 1965. ápr. 3–19., katsz.: 35.
– Duray Tibor emlékkiállítása, Szerencs, Rákóczi-vár, 1992. ápr. 14.–2005. febr. 2.
– Duray Tibor emlékkiállítása, Aulich Art Galéria, 2003. nov. 20.–2004. jan. 10., katsz. n.
– Duray Tibor kiállítása, Kalocsa, Tomori Pál Főiskola, 2006. ápr. 4.–okt. 24.

28 | 1939. Apáca, 1939 előtt
olaj, ?
j.: ?
lappang
kiáll.: Szüle Péter, Duray Tibor és Marosán László kiállítása, Ernst-kiállítások (volt Ernst Múzeum), 1939. ápr. 23.–máj. 7., katsz.: 64. (100 pengő)

29 | 1939. A komáromi hídon, 1939
gouache, papír, 31 x 43 cm
j. j. l.: Duray T. 939.
magántulajdon

30 | 1939. Fekete vonat, 1939
olaj, karton, 37 x 50 cm
j. j. l.: DT 939.
magántulajdon

31 | 1939. Hidászmunkák a komáromi Dunán, 1939
olaj, vászon, 40 x 66 cm
j. j. l.: Duray T.
magántulajdon

1938
1940

32 | 1939. Tájkép folyóval, 1939
olaj, papír, 30 x 47 cm
j. j. l.: DT.
magántulajdon

33 | 1939. Viharfelhők, 1939
olaj, vászon, 40 x 66,7 cm
j. j. l.: Duray T.
a hátoldalon felirat: „Duray T. Viharfelhők, Komárom, 1939. aug."
magántulajdon

34 | 1939. Zöld vízpart, 1939 k.
tempera, papír, 26 x 44 cm
j. j. l.: Duray T.
magántulajdon

35 | 1939. Halászok, 1939 előtt
olaj, ?
j.: ?
lappang
kiáll.: Szüle Péter, Duray Tibor és Marosán László kiállítása, Ernst-kiállítások (volt Ernst Múzeum), 1939. ápr. 23.–máj. 7., katsz.: 57. (150 pengő)

36 | 1939. Dunai halászok, 1939–40 k.
tus, tempera, ?
j.: ?
lappang
kiáll.: „Új magyar aquarellek", Tamás Galéria, 1940. ápr. 7–20., katsz.: 13. (250 pengő)
„8 festő, 8 szobrász", Nemzeti Szalon, 1941. ápr. 6–20., katsz.: 38. (300 pengő)

37 | 1939. Lovas kiscsikóval viharban, 1939
gouache, karton, 45 x 62 cm
j. j. l.: DT. 39.
a hátoldalon felirat: „Lovas kiscsikóval viharban Gyimesközéplok Setétpataka"
magántulajdon
kiáll.: – Duray Tibor kiállítása, Csepel Galéria, 1987. jan. 22.–febr. 22., katsz. n.
– Duray Tibor emlékkiállítása, Hatvan, Hatvani Galéria, 1988. okt. 15.–nov. 20., katsz.: 7.
– „Mementó", Duray Tibor emlékkiállítása, Ráday Galéria, 2006. márc. 29.–ápr. 24.

1940

1 | 1940. Ágyban fekvő, 1940
olaj, karton, 36 x 52 cm
j. j. l.: Duray T. 1940
magántulajdon

2 | 1940. Festő és modell (Önarckép), 1940
gouache, papír, 29,4 x 37,7 cm
j. j. f.: Duray T. 940.
Magyar Nemzeti Galéria, ltsz.: F.K. 6581
(vásárlás a Tamás Galéria „Magyar akvarellek" kiállításáról, 1942. október)
kiáll.: – „Magyar akvarellek", Tamás Galéria, 1942. okt. 11–26., katsz.: 18. (Festő és modell címen, 120 pengő)
– „A magyar grafika 150 éve", Fővárosi Képtár, 1943. nov., katsz.: 76. (Festő és modell címen)

3 | 1940. Fürdőkádban, 1940
akvarell, papír, 38 x 25 cm
j. j. f.: Duray Tibor 940
magántulajdon

4 | 1940. Hölgyek virággal, 1940 k.
olaj, vászon, 200 x 120 cm
j.: ?
magántulajdon
kiáll.: Kieselbach Galéria és Aukciósház, 31. aukció kiállítása, 2006. máj. 1–8., katsz.: 197.
aukció: Kieselbach Galéria és Aukciósház, 31. aukció, 2006. máj. 9., katsz.: 197.

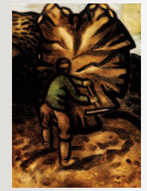

5 | 1940. Favágó, 1940–41 k.
olaj, vászon, 109 x 79,5 cm
j. n.
magántulajdon

6 | 1940. Tűznél álló favágó, 1940–41 k.
tus, tempera, papír, 86,5 x 109 cm
j. n.
magántulajdon

7 | 1940. Fűrészelesítés, 1940
gouache, papír, 30 x 32 cm
j. n.
magántulajdon
kiáll.: „8 festő, 8 szobrász", Nemzeti Szalon, 1941. ápr. 6–20., katsz.: 37. (350 pengő)

1941

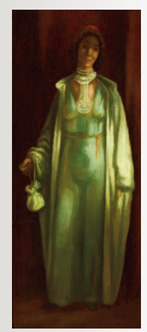

1 | 1941. A köpenyes Adrienn, 1941
olaj, vászon, 120 x 51 cm
j. n.
magántulajdon
kiáll.: – Duray Tibor retrospektív kiállítás, Műcsarnok, 1982. júl. 16.–aug. 15., katsz. n.
– Duray Tibor emlékkiállítása, Csepel Galéria, 1988. szept. 15.–okt. 9., katsz.: 7.
– Duray Tibor emlékkiállítása, Pápa, Városi Galéria, 1989. máj. 18.–júl. 23., katsz. n.

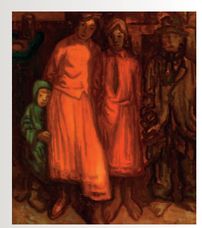

2 | 1941. Gyerekek
(Cigány gyerekek), 1941
olajtempera, falemez, 80 x 70 cm
j. j. l.: 941 Duray T.
a hátoldalon címke: „Nemzeti Szalon ME, 4267. sz. Duray Tibor, VIII. József u. 2. [Cigány] gyerekek, olajf."
magántulajdon
kiáll.: – „1942", Nemzeti Szalon, 1942. jan. 11–25., katsz.: 23. (Cigány gyerekek címen, 400 pengő)
– Polgár Galéria és Aukciósház, 16. festmény, műtárgy, bútor, szőnyeg és ékszer árverés kiállítása, 1998. nov. 23.–dec. 8., katsz.: 76. (Cigány gyerekek címen)
– BÁV, 50. művészeti aukció kiállítása, 2007. máj. 12–20., katsz.: 440. (Gyerekek címen)
aukció: – Polgár Galéria és Aukciósház, 16. festmény, műtárgy, bútor, szőnyeg és ékszer árverés, 1998. dec. 9., katsz.: 76. (Cigány gyerekek címen)
– BÁV, 50. művészeti aukció, 2007. máj. 22–24., katsz.: 440. (Gyerekek címen)

3 | 1941. Menekültek, 1941
olajtempera, falemez, 96 x 121 cm
j. b. l.: Duray T. 941
a hátoldalon lemosott festmény: Kikötői rakodómunkások és öt címke: 1. „Nemzeti Szalon"; 2. „Kunsthalle, Bern"; 3. „Eisler Aladár speditőr, Budapest V. József tér 9."; 4. „Orsz. M. Szépművészeti Múzeum", 5. „Bp. Székesfőv. Képtára 9116."
Magyar Nemzeti Galéria, ltsz.: F.K. (9116)
kiáll.: – „1942", Nemzeti Szalon, 1942. jan. 11–25., katsz.: 21. (800 pengő)
– L'Art Hongrois moderne, Kunsthalle, Bern, 1944. I – II., katsz.: 85. (Les Refugiés, aquarelle)
– Rippl-Rónai Társaság kiállítása, Nemzeti Szalon, 1948. dec. 12–26., katsz.: 46/b.
– Duray Tibor kiállítása, Ernst Múzeum, 1962. febr., katsz.: 18.
– Szocialista Képzőművészek Csoportja, Mezőkövesd, 1980. márc. 26.–máj. 22.
– Duray Tibor retrospektív kiállítás, Műcsarnok, 1982. júl. 16.–aug. 15., katsz. n.
– „Szocialista törekvések a huszadik század első felének magyar művészetében", Szombathely, Szombathelyi Képtár, 1984. dec. 6.–1991. febr. 12., katsz.: 295.
– Duray Tibor emlékkiállítása, Szerencs, Rákóczi-vár, 1992. ápr. 14.–2005. febr. 2.
– Duray Tibor kiállítása, Nyíregyháza, Városi Galéria, 2001. febr. 1–28.
– Duray Tibor emlékkiállítása, Aulich Art Galéria, 2003. nov. 20.–2004. jan. 10., katsz. n.
repr.: Magyar művészet, 1919–1945 (1985), képkötet, 926. kép

1940
1941

4 | 1941. Munkásküldöttség
(Beszélgetők; Tanácskozók), 1941
olajtempera, karton, 100 x 105 cm
j. j. l.: Duray T. 941
magántulajdon
kiáll.: – „8 festő, 8 szobrász", Nemzeti Szalon, 1941. ápr. 6–20., katsz.: 40. (Munkásküldöttség címen, 800 pengő)
– Duray Tibor kiállítása, Ernst Múzeum, 1962. febr., katsz.: 20. (Tanácskozók címen)
– Duray Tibor emlékkiállítása, Csepel Galéria, 1988. szept. 15.–okt. 9., katsz.: 9. (Tanácskozók címen)
– Duray Tibor emlékkiállítása, Pápa, Városi Galéria, 1989. máj. 18.–júl. 23., katsz. n. (Tanácskozók címen)
– Polgár Galéria és Aukciósház, Tavaszi festmény, bútor, szőnyeg, ékszer, műtárgy árverés kiállítása, 1997. máj. 10–19., katsz.: 265. (Tanácskozók címen)
– Kieselbach Galéria és Aukciósház, 5. aukció kiállítása, 1998. nov. 12–24., katsz.: 323a. (Beszélgetők címen)
aukció: – Polgár Galéria és Aukciósház, Tavaszi festmény, bútor, szőnyeg, ékszer, műtárgy árverés, 1997. máj. 20–22., katsz.: 265. (Tanácskozók címen)
– Kieselbach Galéria és Aukciósház, 5. aukció, 1998. nov. 25., katsz.: 323a. (Beszélgetők címen)

5 | 1941. Országúton (Elmenők), 1941
olaj, tempera, vászon, 115 x 90 cm
j. j. l.: Duray T 1941.
magántulajdon
kiáll.: – „8 festő, 8 szobrász", Nemzeti Szalon, 1941. ápr. 6–20., katsz.: 39. (Országúton címen, 800 pengő)
– „A magyar művészetért" IV., Műcsarnok, 1943. máj. 16–30., katsz.: 553. (Országúton címen, 900 pengő)
– Duray Tibor kiállítása, Ernst Múzeum, 1962. febr., katsz.: 21.
– Duray Tibor emlékkiállítása, Csepel Galéria, 1988. szept. 15.–okt. 9., katsz.: 8.
– Duray Tibor emlékkiállítása, Pápa, Városi Galéria, 1989. máj. 18.–júl. 23., katsz. n.

6 | 1941. Cigány család (Cigányok), 1941–42 k. (1982-ben átdolgozva)
olajtempera, ?, 101 x 150 cm
j.: ?
lappang
kiáll.: – „1942", Nemzeti Szalon, 1942. jan. 11–25., katsz.: 22. (Cigány család címen, 1000 pengő)
– Duray Tibor emlékkiállítása, Pápa, Városi Galéria, 1989. máj. 18.–júl. 23., katsz. n.

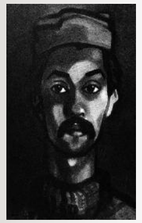

7 | 1941. Önarckép, 1941
gouache, papír, ?
j. b. l.: Duray T. 941
lappang
repr.: R. D.: Egy új freskó mesterével beszélgetünk, Nemzeti Újság, 1943. dec. 22., 8. old.

8 | 1941. Önarckép, 1941 k.
olaj, vászon, 32 x 32 cm
j. b. l.: D.T.
magántulajdon

9 | 1941. Akolba terelgetés, 1941
vegyes technika, papír, 37 x 29,5 cm
j. j. l.: Duray T. 41.
magántulajdon
kiáll.: – 100. csoportkiállítás (Fiatal művészek), Nemzeti Szalon, 1944. ápr., katsz.: 16. (450 pengő)
– Polgár Galéria és Aukcióház, 13. festmény, bútor, szőnyeg, ékszer, műtárgy árverés kiállítása, 1998. máj. 13–25., katsz.: 162.
aukció: Polgár Galéria és Aukcióház, 13. festmény, bútor, szőnyeg, ékszer, műtárgy árverés, 1998. máj. 26., katsz.: 162.

10 | 1941. Disznóólak, 1941 k.
olajtempera, vászon, 38,5 x 39 cm
j. j. l.: D.T.
magántulajdon
kiáll.: Képzőművészek Új Társasága (KUT), Nemzeti Szalon, 1941. nov. 30.–dec. 14., katsz.: 47. (350 pengő)

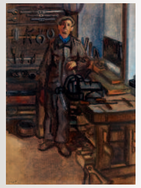

11 | 1941. Kislány, 1941 k.
tempera, ?
j.: ?
lappang
kiáll.: „8 festő, 8 szobrász", Nemzeti Szalon, 1941. ápr. 6–20., katsz.: 42. (450 pengő)

12 | 1941. Temetésre várakozók, 1941 k.
olajtempera, ?
j.: ?
lappang
kiáll.: „8 festő, 8 szobrász", Nemzeti Szalon, 1941. ápr. 6–20., katsz.: 43. (800 pengő)

13 | 1941. Kovácsműhely, 1941
olaj, karton, 50 x 70 cm
j. b. l.: Duray T. 941
magántulajdon

14 | 1941. Néma fák, 1941
tempera, ?, 95 x 120 cm
j.: ?
lappang
kiáll.: – „8 festő, 8 szobrász", Nemzeti Szalon, 1941. ápr. 6–20., katsz.: 41. (800 pengő)
– Duray Tibor kiállítása, Ernst Múzeum, 1962. febr., katsz.: 19.
– Duray Tibor retrospektív kiállítás, Műcsarnok, 1982. júl. 16.–aug. 15., katsz. n.

1942

1 | 1942. Bika (Megtorpanó bika), 1942
olaj, fa, 160 x 218 cm
j. j. l.: Duray T. 1942
Magyar Nemzeti Galéria, ltsz.: 69.129 T.
kiáll.: – A Magyar Királyi vallás- és közoktatásügyi miniszter székelyföldi ösztöndíjában részesített festők kiállítása, Országos Magyar Szépművészeti Múzeum, 1943. dec. 22. –1944. jan. 31., katsz. 213. (Bika címen)
– 100. csoportkiállítás (Fiatal művészek), Nemzeti Szalon, 1944. ápr., katsz.: 5. (Megtorpanó bika címen, 4600 pengő)
– Duray Tibor kiállítása, Székesfehérvár, István Király Múzeum, 1965. febr. 28.–márc.17., katsz. n. (Bika címen)

2 | 1942. Boglya árnyékában, 1942
gouache, papír, 30 x 40 cm
j. k. l.: Duray T. 942
magántulajdon
kiáll.: – Duray Tibor kiállítása, Csepel Galéria, 1987. jan. 22.–febr. 22., katsz. n.
– Duray Tibor emlékkiállítása, Hatvan, Hatvani Galéria, 1988. okt. 15.–nov. 20., katsz.: 9.

3 | 1942. Esőfelhők Zsögödön, 1942
gouache, papír, 20 x 30 cm
j. b. l.: D. T.
a hátoldalon címke: „Magyar Köztársaság Művészeti Alapja, Duray Tibor, Esőfelhők Zsögödön"
magántulajdon

4 | 1942. Erdélyi táj viharfelhőkkel, 1942
akvarell, papír, 32 x 41 cm
j. b. l.: Duray T. 942
Kövesi–Kovács-gyűjtemény

5 | 1942. Farakás, Zsögöd, 1942
gouache, papír, 30 x 40 cm
j. j. l.: Duray T. 942
magántulajdon

6 | 1942. Gyergyói falu, 1942
gouache, papír, 30 x 46 cm
j. j. l.: Duray T. 942
magántulajdon

7 | 1942. Ivó székely (Ivó), 1942
olaj, vászon, 69 x 88 cm
j. j. f.: Duray T. 942.
magántulajdon
kiáll.: – Képzőművészek Új Társasága (KUT), Nemzeti Szalon, 1942. nov. 1–15., katsz.: 58. (Ivó címen, 700 pengő)
– „A magyar valóság", Fővárosi Képtár, 1948. ápr., katsz.: 117. (Ivó székely címen)
– „Az új magyar képzőművészet." A Fővárosi Képtár bányavidéki vándorkiállítása, Tatabánya–Dorog–Salgótarján–Pereces-Diósgyőr–Ózd–Sajószentpéter–Várpalota–Komló–Pécsújhely-Pécs–Brennberg-Sopron, 1948. júl.–nov., katsz. n. (Ivó székely címen)
– Duray Tibor emlékkiállítása, Pápa, Városi Galéria, 1989. máj. 18.–júl. 23., katsz. n.

8 | 1942. Két ló csikóval, 1942
gouache, papír, 30 x 40 cm
j. b. l.: D. T.
magántulajdon

9 | 1942. Lovak, 1942
gouache, papír, 30 x 40 cm
j. b. l.: Duray Tibor
magántulajdon

10 | 1942. Menekültek, 1942
olaj, vászon, 95 x 100 cm
j.: ?
lappang
kiáll.: Duray Tibor kiállítása, Ernst Múzeum, 1962. febr., katsz.: 31.
Duray Tibor emlékkiállítása, Hatvan, Hatvani Galéria, 1988. okt. 15.–nov. 20., katsz.: 10.

11 | 1942. Napos erdei tisztás. Hargita, 1942
gouache, papír, 33 x 37 cm
j. j. l.: Duray T.
magántulajdon

12 | 1942. Ökrös szekér, 1942
olaj, vászon, ?
j. k. l.: Duray T. 942
magántulajdon
kiáll.: „A magyar valóság", Fővárosi Képtár, 1948. ápr., katsz.: 118.

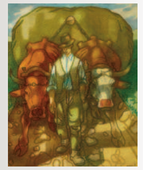

13 | 1942. Szénásszekér, 1942
olaj, vászon, 120 x 100 cm
j. j. l.: Duray T. 942
magántulajdon
kiáll.: – Duray Tibor kiállítása, Ernst Múzeum, 1962. febr., katsz.: 22.
– Duray Tibor emlékkiállítása, Hatvan, Hatvani Galéria, 1988. okt. 15.–nov. 20., katsz.: 11.
– Duray Tibor emlékkiállítása, Pápa, Városi Galéria, 1989. máj. 18.–júl. 23., katsz. n.
– Duray Tibor retrospektív kiállítás, Műcsarnok, 1982. júl. 16.–aug. 15., katsz. n. (üvegfestmény-előzménynek nevezve)

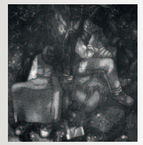

14 | 1942. Pihenő favágók (Pihenő), 1942
olaj, vászon, 105 x 100 cmű
j.: ?
lappang
kiáll.: – „A magyar művészetért" IV., Műcsarnok, 1943. máj. 16–30., katsz.: 559. (Pihenő címen, 900 pengő)
– Duray Tibor kiállítása, Ernst Múzeum, 1962. febr., katsz.: 23. (Pihenő favágók címen)

15 | 1942. Párás fények, 1942
gouache, papír, 33 x 45 cm
j. j. l.: Duray T. 942.
Magyar Nemzeti Galéria, ltsz.: 1948-4176.
kiáll.: A Magyar Királyi vallás- és közoktatásügyi miniszter székelyföldi ösztöndíjában részesített festők kiállítása, Országos Magyar Szépművészeti Múzeum, 1943. dec. 22.–1944. jan. 31., katsz.: 88.

16 | 1942. Szénagyűjtő vihar előtt (Jön az eső), 1942
akvarell, papír, 44 x 32 cm
j. b. l.: Duray T.
magántulajdon
kiáll.: „Mementó", Duray Tibor emlékkiállítása, Ráday Galéria, 2006. márc. 29.–ápr. 24., katsz.: 18. (Jön az eső címen)

17 | 1942. Villanypózna, 1942
tempera, papír, 31,5 x 22,5 cm
j. j. l.: Duray T.
magántulajdon

18 | 1942. Villanypóznák (Verőfény), 1942
akvarell, papír, 42 x 30 cm
j. j. l.: Duray T.
magántulajdon
kiáll.: „1942", Nemzeti Szalon, 1942. jan. 11–25., katsz.: 24. (Verőfény címen, 120 pengő)

1942

19 | 1942. Fenyves, 1942 k.
akvarell, papír, 29 x 20 cm
j. n.
magántulajdon

20 | 1942. Lovak karámban, 1942 k.
akvarell, papír, 32 x 45 cm
j.: ?
magántulajdon

21 | 1942. Szőnyegszövő (Szövő asszony), 1942
gouache, papír, 28 x 41 cm
j. j. l.: Duray T. 942
a hátoldalon felirat: „Gyimesközéplok, Setétpataka" és a Ráday Galéria pecsétje
magántulajdon
kiáll.: – 100. csoportkiállítás (Fiatal művészek), Nemzeti Szalon, 1944. ápr., katsz.: 22. (Szövő asszony címen, 450 pengő)
– Duray Tibor kiállítása, Csepel Galéria, 1987. jan. 22.–febr. 22., katsz. n. (Szövő asszony címen)
– Duray Tibor emlékkiállítása, Pápa, Városi Galéria, 1989. máj. 18.–júl. 23., katsz. n. (Szövő asszony címen)
„Mementó", Duray Tibor emlékkiállítása, Ráday Galéria, 2006. márc. 29.–ápr. 24., katsz. n.

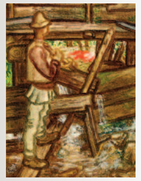

22 | 1942. Csergefestő (Csergefestés), 1942–43
gouache, papír, 40 x 30 cm
j. n.
a hátoldalon felirat: „Csergefestő 1943 Gyimes" és a Ráday Galéria pecsétje
magántulajdon
kiáll.: – Duray Tibor kiállítása, Csepel Galéria, 1987. jan. 22.–febr. 22., katsz. n. (Csergefestés címen)
– Duray Tibor emlékkiállítása, Pápa, Városi Galéria, 1989. máj. 18.–júl. 23., katsz. n.
– „Mementó", Duray Tibor emlékkiállítása, Ráday Galéria, 2006. márc. 29.–ápr. 24., katsz. n.

23 | 1942. Gyimesi kismalom (Vízimalom), 1942–43
gouache, papír, 30 x 34 cm
j. n.
a hátoldalon a Ráday Galéria pecsétje
magántulajdon
kiáll.: – Duray Tibor kiállítása, Csepel Galéria, 1987. jan. 22.–febr. 22., katsz. n. (Gyimesi kismalomban címen)
– Duray Tibor emlékkiállítása, Pápa, Városi Galéria, 1989. máj. 18.–júl. 23., katsz. n. (Vízimalom címen)
– „Mementó", Duray Tibor emlékkiállítása, Ráday Galéria, 2006. márc. 29.–ápr. 24., katsz. n.

24 | 1942. Tehénistállóban, 1942
gouache, papír, 20 x 28 cm
j. b. l.: D. T.
magántulajdon

25 | 1942. Lány kakassal, 1942
akvarell, papír, 32,5 x 20 cm
j. b. l.: Duray T.
Kövesi–Kovács-gyűjtemény

26 | 1942. Tapasztók, 1942
olaj, karton, 125 x 150 cm
j.: ?
lappang
kiáll.: Duray Tibor emlékkiállítása, Hatvan, Hatvani Galéria, 1988. okt. 15.–nov. 20., katsz.: 13.

27 | 1942. Tapasztók (Gyimes), 1942–43
gouache, papír, 40 x 31 cm
j. n.
a hátoldalon felirat: „Tapasztók 1943 Gyimesközéplok, Setétpataka" és a Ráday Galéria pecsétje
magántulajdon
kiáll.: Duray Tibor kiállítása, Csepel Galéria, 1987. jan. 22.–febr. 22., katsz. n.

28 | 1942. Erdélyi faházak, 1942 k.
tempera, papír, 28 x 39 cm
j. j. l.: Duray Tibor
magántulajdon

29 | 1942. Tehenek kihajtása, 1942 k.
gouache, papír, 47 x 87 cm
j. b. l.: D. T:
magántulajdon

30 | 1942. Arató, 1942–43 k.
olaj, karton, 60 x 31 cm
j.: ?
lappang
kiáll.: Duray Tibor kiállítása, Csepel Galéria, 1987. jan. 22.–febr. 22., katsz. n.

31 | 1942. Csángó legények, 1942–43 k.
olaj, karton, 32,5 x 41,5 cm
j.: ?
lappang
kiáll.: Duray Tibor kiállítása, Csepel Galéria, 1987. jan. 22.–febr. 22., katsz. n.

32 | 1942. Csíki székely, 1942–43 k.
olaj, karton, 78 x 51 cm
j.: ?
lappang
kiáll.: Duray Tibor kiállítása, Csepel Galéria, 1987. jan. 22.–febr. 22., katsz. n.

33 | 1942. Fekete bárányok, 1942–43 k.
olaj, karton, 41 x 44 cm
j.: ?
lappang
kiáll.: Duray Tibor kiállítása, Csepel Galéria, 1987. jan. 22.–febr. 22., katsz. n.

34 | 1942. Fenyőerdő, 1942–43 k.
olaj, papír, 42 x 18 cm
j.: ?
lappang
kiáll.: Duray Tibor kiállítása, Csepel Galéria, 1987. jan. 22.–febr. 22., katsz. n.

35 | 1942. Pihenő, 1942–43 k.
gouache, karton, 32,5 x 41,5 cm
j.: ?
lappang
kiáll.: Duray Tibor kiállítása, Csepel Galéria, 1987. jan. 22.–febr. 22., katsz. n.

36 | 1942. Pihenő favágó, 1942–43 k.
olaj, papír, 29,5 x 41,5 cm
j.: ?
lappang
kiáll.: Duray Tibor kiállítása, Csepel Galéria, 1987. jan. 22.–febr. 22., katsz. n.

37 | 1942. Szövés előtt, 1942–43 k.
olaj, papír, 36 x 29 cm
j.: ?
lappang
kiáll.: Duray Tibor kiállítása, Csepel Galéria, 1987. jan. 22.–febr. 22., katsz. n.

38 | 1942. Vízimalom, 1942–43 k.
olaj, papír, 39,5 x 29,5 cm
j.: ?
lappang
kiáll.: Duray Tibor kiállítása, Csepel Galéria, 1987. jan. 22.–febr. 22., katsz. n.

1943

1 | 1943. A Duna Komáromnál, 1943
olaj, papír, 24 x 29 cm
j. j. l.: Duray T. 1943
magántulajdon

2 | 1943. Baromfiudvar (Falképterv a Tenyész- és haszonállat vásár pavilonjához), 1943
olaj, falemez, 47 x 50 cm
j.: ?
magántulajdon
repr. (az elkészült falképről): R. D.: Egy új freskó mesterével beszélgetünk, Nemzeti Újság, 1943. dec. 22., 8. old.

3 | 1943. Abrakoló lovak, 1943
olaj, karton, 125 x 150 cm
j.: ?
lappang
kiáll.: Duray Tibor emlékkiállítása, Hatvan, Hatvani Galéria, 1988. okt. 15.–nov. 20., katsz.: 16.

4 | 1943. Abrakoló lovak, 1943
olaj, karton, 35,5 x 30 cm
j.: ?
kiáll.: – Duray Tibor kiállítása, Csepel Galéria, 1987. jan. 22.–febr. 22., katsz. n.
– Duray Tibor emlékkiállítása, Pápa, Városi Galéria, 1989. máj. 18.–júl. 23., katsz. n.
repr.: Művészet, 1987/7., belső hátsó borító

1942
1943

5 | 1943. Csángó asszonyok (Csángó asszonyok munkában), 1943
olaj, ?, 32 x 48,5 cm
kiáll.: – Duray Tibor kiállítása, Csepel Galéria, 1987. jan. 22.–febr. 22., katsz. n. (Csángó asszonyok munkában címen)
– Duray Tibor emlékkiállítása, Pápa, Városi Galéria, 1989. máj. 18.–júl. 23., katsz. n.

6 | 1943. Csángó kislány, 1943
olaj, ?, 41,5 x 29 cm
kiáll.: – Duray Tibor kiállítása, Csepel Galéria, 1987. jan. 22.–febr. 22., katsz. n.
– Duray Tibor emlékkiállítása, Pápa, Városi Galéria, 1989. máj. 18.–júl. 23., katsz. n.

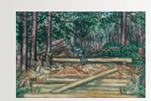

7 | 1943. Fakitermelés Gyergyóban, 1943
gouache, papír, 29 x 41 cm
j. j. l.: Duray T. 943.
magántulajdon

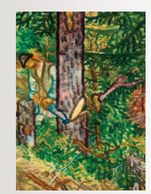

8 | 1943. Favágó, 1943
gouache, papír, 42 x 30 cm
j. b. l.: Duray T. 943
magántulajdon
kiáll.: ARTE Galéria és Aukciós Iroda, 16. grafikai árverés kiállítása, 2004. márc. 17–25., katsz.: 45.
aukció: ARTE Galéria és Aukciós Iroda, 16. grafikai árverés, 2004. márc., 26., katsz.: 45.

9 | 1943. Favágó (Erdőn), 1943
gouache, papír, 28 x 49 cm
j. n.
magántulajdon
kiáll.: – Képzőművészek Új Társasága (KUT), Nemzeti Szalon, 1943. okt. 31.–nov. 14., katsz.: 55. (Erdőn címen, 300 pengő)
– Téli tárlat, Nemzeti Szalon, 1944. jan. 30.–febr. 13. (450 pengő)

10 | 1943. Favágók, 1943 (Erdély)
gouache, papír, ?
j.: ?
lappang
kiáll.: A Magyar Királyi vallás- és közoktatásügyi miniszter székelyföldi ösztöndíjában részesített festők kiállítása, Országos Magyar Szépművészeti Múzeum, 1943. dec. 22.–1944. jan. 31., katsz.: 87.

11 | 1943. Fonó asszony (Guzsalyozó; Nő guzsallyal), 1943
gouache, papír, 40 x 25 cm
j. b. l.: Duray T. 943
magántulajdon
kiáll.: – A Magyar Királyi vallás- és közoktatásügyi miniszter székelyföldi ösztöndíjában részesített festők kiállítása, Országos Magyar Szépművészeti Múzeum, 1943. dec. 22.–1944. jan. 31., katsz.: 82. (Fonó asszony címen)
– BÁV, 38. művészeti képaukció kiállítása, 1975. dec. 6–14., katsz.: 52. (Nő guzsallyal címen)
– Duray Tibor kiállítása, Csepel Galéria, 1987. jan. 22.–febr. 22., katsz. n.
– Duray Tibor emlékkiállítása, Pápa, Városi Galéria, 1989. máj. 18.–júl. 23., katsz. n. (Guzsalyozó címen)
– Polgár Galéria és Aukciósház, 14., 10 éves jubileumi aukció kiállítása, 1998. szept. 1–14., katsz.: 219. (Guzsalyozó címen)
aukció: – BÁV, 38. művészeti képaukció, 1975. dec. 16–17. (Nő guzsallyal címen)
– Polgár Galéria és Aukciósház, 14., 10 éves jubileumi aukció, 1998. szept. 15–18., katsz.: 219. (Guzsalyozó címen)
– Polgár Galéria és Aukciósház, 20. aukció, 1999. ápr.

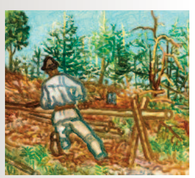

12 | 1943. Fűrészelő székely, 1943
gouache, papír, 30 x 33 cm
j. b. l.: Duray T. 43.
magántulajdon

13 | 1943. Fűrészmalom (Fűrészmalomban), 1943
gouache, papír, 26 x 41 cm
j. b. l.: Duray T. 943
magántulajdon
kiáll.: – Duray Tibor kiállítása, Csepel Galéria, 1987. jan. 22.–febr. 22., katsz. n. (Fűrészmalomban címen)
– Duray Tibor emlékkiállítása, Pápa, Városi Galéria, 1989. máj. 18.–júl. 23., katsz n (Fűrészmalomban címen)

14 | 1943. Gerebenezés, 1943
olaj, karton, 125 x 150 cm
j.: ?
lappang
kiáll.: Duray Tibor emlékkiállítása, Hatvan, Hatvani Galéria, 1988. okt. 15.–nov. 20., katsz.: 18.

15 | 1943. Gerebenező (Gerebenezés), 1943
gouache, papír, 35,5 x 29 cm
j.: ?
lappang
kiáll.: – 100. csoportkiállítás (Fiatal művészek), Nemzeti Szalon, 1944. ápr., katsz.: 24. (Gerebenező címen, 450 pengő)
– Duray Tibor kiállítása, Csepel Galéria, 1987. jan. 22.–febr. 22., katsz. n. (Gerebenezés címen)
– Duray Tibor emlékkiállítása, Pápa, Városi Galéria, 1989. máj. 18.–júl. 23., katsz. n. (Gerebenezés címen)

16 | 1943. Guzsalyozó, 1943
olaj, karton, 125 x 150 cm
j.: ?
lappang
kiáll.: Duray Tibor emlékkiállítása, Hatvan, Hatvani Galéria, 1988. okt. 15.–nov. 20., katsz.: 17.

17 | 1943. Gyapjútisztítás (Gyapjúfeldolgozás), 1943
tempera, papír, 30 x 39 cm
j. b. l.: Duray T. 943.
magántulajdon
kiáll.: – Duray Tibor kiállítása, Csepel Galéria, 1987. jan. 22.–febr. 22., katsz. n. (Gyapjútisztítás címen)
– Duray Tibor emlékkiállítása, Pápa, Városi Galéria, 1989. máj. 18.–júl. 23., katsz. n. (Gyapjútisztítás címen)

18 | 1943. Gyimesi kis malom, 1943
olaj, karton, 125 x 150 cm
j.: ?
lappang
kiáll.: Duray Tibor emlékkiállítása, Hatvan, Hatvani Galéria, 1988. okt. 15.–nov. 20., katsz.: 20.

19 | 1943. Hazafelé, 1943
akvarell, papír, 29 x 40 cm
j. b. l.: Duray T.
magántulajdon

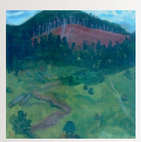

20 | 1943. Irtás a Hargitán, 1943
olaj, papír, 20,5 x 20,5 cm
j. j. l.: D. T.
magántulajdon

21 | 1943. Hargitán, 1943 előtt
olaj, karton, 48 x 58 cm
j.: ?
lappang
kiáll.: Duray Tibor kiállítása, Csepel Galéria, 1987. jan. 22.–febr. 22., katsz. n.

22 | 1943. Juhfejés, 1943
olaj, karton, 125 x 150 cm
j.: ?
lappang
kiáll.: Duray Tibor emlékkiállítása, Hatvan, Hatvani Galéria, 1988. okt. 15.–nov. 20., katsz.: 12.

23 | 1943. Juhfejés, 1943
olaj, ?, 27 x 42 cm
j.: ?
kiáll.: – Duray Tibor kiállítása, Csepel Galéria, 1987. jan. 22.–febr. 22., katsz. n.
– Duray Tibor emlékkiállítása, Pápa, Városi Galéria, 1989. máj. 18.–júl. 23., katsz. n.

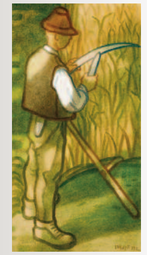

24 | 1943. Kaszafenő, 1943
gouache, papír, 60 x 31 cm
j. j. l.: Duray T. 943
magántulajdon

25 | 1943. Kendertilolás, 1943
gouache, papír, ?
j. n.
lappang
kiáll.: „A dolgozó nő és anya", Ernst Múzeum, 1948. nov. 27.–dec. 12., katsz.: 15.

26 | 1943. Kicsi birkák, 1943
gouache, papír, 18,5 x 18,5 cm
j. b. l.: Duray Tibor 1943
magántulajdon

27 | 1943. Legelésző tehenek (Gyimes), 1943
gouache, papír, 30 x 40,5 cmv
j. j. l.: Duray Tibor 1943
magántulajdon

28 | 1943. Lenáztatás (Lenáztatók), 1943
olaj, karton, 125 x 150 cm
j.: ?
lappang
kiáll.: Duray Tibor emlékkiállítása, Hatvan, Hatvani Galéria, 1988. okt. 15.–nov. 20., katsz.: 19.

29 | 1943. Lenáztatók. Gyimes (Lenáztató), 1943
gouache, papír, 29 x 39 cm
j. j. l.: Duray T. 943
magántulajdon
kiáll.: – Képzőművészek Új Társasága (KUT), Nemzeti Szalon, 1943. okt. 31.–nov. 14., katsz.: 50. (Lenáztató címen, 300 pengő)
– Téli tárlat, Nemzeti Szalon, 1944. jan. 30.–febr. 13. (Lenáztató címen, 450 pengő)
– Duray Tibor kiállítása, Csepel Galéria, 1987. jan. 22.–febr. 22., katsz. n.
– Duray Tibor emlékkiállítása, Pápa, Városi Galéria, 1989. máj. 18.–júl. 23., katsz. n. (Lenáztatók címen)

30 | 1943. Magszelelés, 1943
olaj, karton, 125 x 150 cm
j.: ?
lappang
kiáll.: Duray Tibor emlékkiállítása, Hatvan, Hatvani Galéria, 1988. okt. 15.–nov. 20., katsz.: 14.
repr.: Duray Tibor Munkácsy-díjas festőművész emlékkiállítása (katalógus), Hatvani Galéria, 1988, borító

31 | 1943. Magszórás (Csirkeetető), 1943
gouache, papír, 42 x 25 cm
j.: ?
lappang
kiáll.: – 100. csoportkiállítás (Fiatal művészek), Nemzeti Szalon, 1944. ápr., katsz.: 13. (Csirkeetető címen, 450 pengő)
– Duray Tibor kiállítása, Csepel Galéria, 1987. jan. 22.–febr. 22., katsz. n.

32 | 1943. Malom (Javítják a malmot), 1943
gouache, papír, 30 x 42 cm
j. j. l.: Duray T. 943
magántulajdon
kiáll.: Duray Tibor kiállítása, Csepel Galéria, 1987. jan. 22.–febr. 22., katsz. n. (Javítják a malmot címen)

33 | 1943. Naplemente, Zsögöd, 1943
akvarell, papír, 43 x 28 cm
j. b. l.: Duray T.
magántulajdon

34 | 1943. Székely öregasszony (Öregasszony), 1943
gouache, papír, 36 x 30 cm
j. j. l.: Duray T. 1943
a hátoldalon címke: „Magyar Képzőművészek Szabad Szervezete 1946-i kiállítás 144E, Duray Tibor, Székely öregasszony, vízfestmény"
magántulajdon
kiáll.: – A Magyar Királyi vallás- és közoktatásügyi miniszter székelyföldi ösztöndíjában részesített festők kiállítása, Országos Magyar Szépművészeti Múzeum, 1943. dec. 22.–1944. jan. 31., katsz.: 80. (Öregasszony címen)
– 100. csoportkiállítás (Fiatal művészek), Nemzeti Szalon, 1944. ápr., katsz.: 26. (Székely öregasszony címen, 450 pengő)
– Magyar Képzőművészek Szabad Szervezete kiállítása, 1946.
– Duray Tibor kiállítása, Csepel Galéria, 1987. jan. 22.–febr. 22., katsz. n.
– Duray Tibor emlékkiállítása, Hatvan, Hatvani Galéria, 1988. okt. 15.–nov. 20., katsz.: 8.
– Duray Tibor emlékkiállítása, Pápa, Városi Galéria, 1989. máj. 18.–júl. 23., katsz. n.

35 | 1943. Székely udvar (Konyhakertből), 1943
gouache, papír, 29 x 40 cm
j. b. l.: Duray T. 943.
magántulajdon
kiáll.: Duray Tibor kiállítása, Csepel Galéria, 1987. jan. 22.–febr. 22., katsz. n., (Konyhakertből címen)
repr.: HEITLER László: Erdélyi akvarellek, Művészet, 1987 | 7., 64. old. (Konyhakertből címen)

36 | 1943. Szövőszéknél, 1943
gouache, papír, 30 x 30 cm
j. b. l.: Duray T. 943.
magántulajdon
kiáll.: Duray Tibor kiállítása, Csepel Galéria, 1987. jan. 22.–febr. 22., katsz. n.

37 | 1943. Szövő nők (Fonó nők), 1943
gouache, papír, 36 x 30 cm
j. b. l.: Duray T. 1943
a hátoldalon két címke: 1. „D. T. Szövő nők, 35.”; 2. „D. T. Fonó nők, 220.”
magántulajdon
kiáll.: – 100. csoportkiállítás (Fiatal művészek), Nemzeti Szalon, 1944. ápr., katsz.: 23. (450 pengő)
– „A dolgozó nő és anya”, Ernst Múzeum, 1948. nov. 27.–dec. 12., katsz.: 16. (Szövő nők címen)
– Polgár Galéria és Aukcióház, 14., 10 éves jubileumi aukció kiállítása, 1998. szept. 1–14., katsz.: 220. (Fonó nők címen)
– ARTE Galéria és Aukciós Iroda, 25. grafikai árverés, 2006. szept. 12–21., katsz.: 48.
– ARTE Galéria és Aukciós Iroda, 39. falfelszabadító festményárverés kiállítása, 2009. jún. 22–29., katsz.: 35.
aukció: – Polgár Galéria és Aukciósház, 14., 10 éves jubileumi aukció, 1998. szept. 15–16., katsz.: 220. (Fonó nők címen)
– ARTE Galéria és Aukciós Iroda, 25. grafikai árverés, 2006. szept. 22., katsz.: 48. (Fonó nők címen)
– ARTE Galéria és Aukciós Iroda, 39. falfelszabadító festményárverés, 2009. jún. 30., katsz.: 35. (Szövő nők címen)

38 | 1943. Asztalos, 1943 k.
akvarell, papír, ?
j.: ?
lappang
kiáll.: 100. csoportkiállítás (Fiatal művészek), Nemzeti Szalon, 1944. ápr., katsz.: 10. (450 pengő)

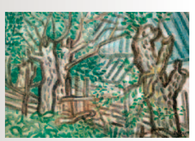

39 | 1943. Fák Erdélyben, 1943 k.
gouache, papír, 28 x 39 cm
j. j. l.: Duray T.
magántulajdon

1943

40 | 1943. Fák faház előtt, 1943 k.
gouache, papír, 28 x 39 cm
j. b. l.: Duray T.
magántulajdon

41 | 1943. Farkaslaka (Gyimesi házak; Gyimesközéplaka), 1943 k.
gouache, papír, 41 x 29 cm
j. b. l.: Duray T.
magántulajdon
kiáll.: – Duray Tibor kiállítása, Csepel Galéria, 1987. jan. 22.–febr. 22., katsz. n. (Gyimesi házak címen)
– Duray Tibor emlékkiállítása, Pápa, Városi Galéria, 1989. máj. 18.–júl. 23., katsz. n. (Gyimesközéplaka címen)

42 | 1943. Kaszakalapáló, 1943 k.
akvarell, karton, 30 x 38 cm
j. j. l.: Duray T.
magántulajdon
kiáll.: ARTE Galéria és Aukciós Iroda, 30. grafikai árverés kiállítása, 2007. szept. 4–12., katsz.: 15.
aukció: ARTE Galéria és Aukciós Iroda, 30. grafikai árverés, 2007. szept. 13., katsz.: 15.

43 | 1943. Kenderáztató, 1943 k.
akvarell, papír, ?
j.: ?
lappang
kiáll.: 100. csoportkiállítás (Fiatal művészek), Nemzeti Szalon, 1944. ápr., katsz.: 12. (450 pengő)

44 | 1943. Molnár, 1943 k.
akvarell, papír, ?
j.: ?
lappang
kiáll.: 100. csoportkiállítás (Fiatal művészek), Nemzeti Szalon, 1944. ápr., katsz.: 18. (450 pengő)

45 | 1943. Muzsikás, 1943 k.
akvarell, papír, ?
j.: ?
lappang
kiáll.: 100. csoportkiállítás (Fiatal művészek), Nemzeti Szalon, 1944. ápr., katsz.: 21. (450 pengő)

46 | 1943. Ocsúzó, 1943 k.
akvarell, papír, ?
j.: ?
lappang
kiáll.: 100. csoportkiállítás (Fiatal művészek), Nemzeti Szalon, 1944. ápr., katsz.: 14. (450 pengő)

47 | 1943. Őszi reggel, 1943 k.
akvarell, papír, ?
j.: ?
lappang
kiáll.: Téli tárlat, Nemzeti Szalon, 1944. jan. 30.–febr. 13. (450 pengő)

48 | 1943. Tájkép, 1943 k.
akvarell, papír, ?
j.: ?
lappang
kiáll.: 100. csoportkiállítás (Fiatal művészek), Nemzeti Szalon, 1944. ápr., katsz.: 25. (450 pengő)

49 | 1943. Vihar előtt, 1943 k.
akvarell, papír, ?
j.: ?
lappang
kiáll.: 100. csoportkiállítás (Fiatal művészek), Nemzeti Szalon, 1944. ápr., katsz.: 28. (450 pengő)

50 | 1943. Vízi fűrész, 1943 k.
akvarell, papír, ?
j.: ?
lappang
kiáll.: Képzőművészek Új Társasága (KUT), Nemzeti Szalon, 1943. okt. 31.–nov. 14., katsz.: 54. (300 pengő)

51 | 1943. Adrienn galambbal, 1943
olaj, ?
j.: ?
lappang

52 | 1943. Anya, 1943 k.
gouache, papír, ?
j.: ?
lappang
kiáll.: Képzőművészek Új Társasága (KUT), Nemzeti Szalon, 1943. okt. 31.–nov. 14., katsz.: 52. (300 pengő)

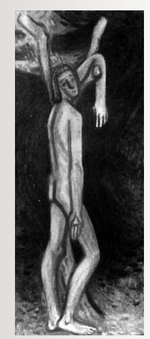

53 | 1943. Fának támaszkodó fiú (Támaszkodó), 1943
olaj, vászon, ?
j. b. l.: Duray T. 943
lappang
kiáll.: Rippl-Rónai Társaság kiállítása, Nemzeti Szalon, 1948. dec. 12–26., katsz.: 46. (Támaszkodó címen, 2800 forint)

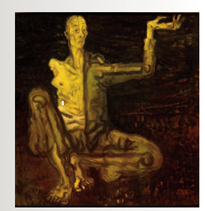

1944

1 | 1944. Csonka koldus, 1944
(az 1986-os Riadalom című kép hátoldalán)
olaj, falemez, 115 x 115 cm
j. j. l.: Duray T. 944
Kövesi–Kovács-gyűjtemény
kiáll.: 100. csoportkiállítás (Fiatal művészek), Nemzeti Szalon, 1944. ápr., katsz.: 4. (3500 pengő)

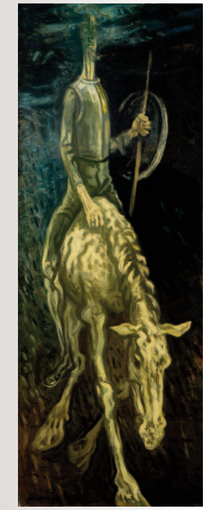

2 | 1944. Don Quijote, 1944
olaj, vászon, 179 x 65 cm
j. b. l.: Duray T. 944
hátold. címke: „Budapest Székesfőváros Képtára ltsz.: 7711” Magyar Nemzeti Galéria, ltsz.: F.K./7711/T.
kiáll.: – 100. csoportkiállítás (Fiatal művészek), Nemzeti Szalon, 1944. ápr., katsz.: 2. (4000 pengő)
– „Képzőművészetünk újítói Nagybányától napjainkig.” Budapest Székesfővárosi Képtár 1945. évi I. kiállítása, Fővárosi Képtár, 1945., katsz.: 49.
– Duray T. kiállítása, Ernst Múz., 1962. febr., katsz.: 25.
– Duray Tibor retrospektív kiállítás, Műcsarnok, 1982. júl. 16.–aug. 15., katsz. n.
– Duray Tibor kiállítása, Debrecen, Déri Múzeum, 1982. aug. 24.–okt. 5.
– Duray Tibor emlékkiállítása, Csepel Galéria, 1988. szept. 15.–okt. 9., katsz.: 11.
– Duray Tibor emlékkiállítása, Hatvan, Hatvani Galéria, 1988. okt. 15.–nov. 20., katsz.: 21.
– Duray Tibor emlékkiállítása, Pápa, Városi Galéria, 1989. máj. 18.–júl. 23., katsz. n.
– Duray Tibor emlékkiállítása, Szerencs, Rákóczi-vár, 1992. ápr. 14.–2005. febr. 2.
– Duray Tibor emlékkiállítása, Aulich Art Galéria, 2003. nov. 20.–2004. jan. 10., katsz. n.
– Duray Tibor kiállítása, Kalocsa, Tomori Pál Főiskola, 2006. ápr. 4.–okt. 24.
repr.: – Színházi Magazin, 1944. tavasz, old. n.
– Nők Lapja, 1962. febr. 17., 7. old.
– A Magyar Nemzeti Galéria Közleményei 5. (1965), 102. old.
– KRATOCHWILL Mimi: Duray Tibor (1982), 9. old., 2. kép

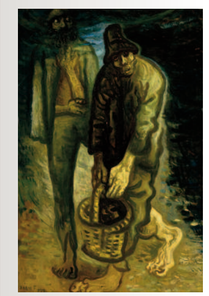

3 | 1944. Elesettek, 1944
olaj, vászon, 150,5 x 100 cm
j. b. l.: Duray T. 944
Magyar Nemzeti Galéria, ltsz.: 63.109 T.
kiáll.: – 100. csoportkiállítás (Fiatal művészek), Nemzeti Szalon, 1944. ápr., katsz.: 9. (4000 pengő)
– A Rippl-Rónai Társaság I. kiállítása, Mű- és Régiségkereskedelmi Vállalat (volt Ernst Múzeum), 1946. márc. 14–31., katsz.: 64. (3000 pengő)
– „A magyar valóság”, Fővárosi Képtár, 1948. ápr., katsz.: 115.
– Duray T. kiáll., Ernst Múz., 1962. febr., katsz.: 24.
– Duray Tibor retrospektív kiállítás, Műcsarnok, 1982. júl. 16.–aug. 15., katsz. n.
– Duray Tibor emlékkiállítása, Csepel Galéria, 1988. szept. 15.–okt. 9., katsz.: 10.
– Duray Tibor emlékkiállítása, Szerencs, Rákóczi-vár, 1992. ápr. 14.–2005. febr. 2.
– „Búcsú a XX. századtól”, Magyar Nemzeti Galéria, 1999. márc. 11.–aug. 25., katsz. n.
– Duray Tibor emlékkiállítása, Aulich Art Galéria, 2003. nov. 20.–2004. jan. 10., katsz. n.
repr.: – 100. csoportkiállítás (Fiatal művészek) (katalógus), Nemzeti Szalon, 1944., old. n.
– Magyar Erő, 1944/12., 21.
– KRATOCHWILL Mimi: Duray Tibor (1982) 10. old., 3. kép
– A magyar valóság (katalógus), Fővárosi Képtár, 1948. ápr., old. n. (Nyomorultak címen)
– POGÁNY Ö. Gábor: A magyar festészet forradalmárai (év n.), 185. old.
– SOLYMÁR István, Duray Tibor (1973), 27. old.
– Magyar művészet, 1919–1945. (1985), képkötet, 1071. kép
– Búcsú a XX. századtól (katalógus), Magyar Nemzeti Galéria 1999, old. n. (Elesettek címen)

1943
1944

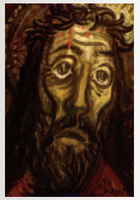

1944
1945

4 | 1944. Krisztus-fej, 1944
olaj, karton, 56 x 38 cm
j. j. l.: Duray T.
magántulajdon
kiáll.: – 100. csoportkiállítás (Fiatal művészek),
Nemzeti Szalon, 1944. ápr., katsz.: 1.
(Krisztusfej címen, 1500 pengő)
– Duray Tibor kiállítása, Ernst Múzeum,
1962. febr., katsz.: 26.
– Duray Tibor retrospektív kiállítás,
Műcsarnok, 1982. júl. 16.–aug. 15., katsz. n.
– Duray Tibor emlékkiállítása, Hatvan,
Hatvani Galéria, 1988. okt. 15.–nov. 20., katsz.: 22.
– Duray Tibor emlékkiállítása, Pápa,
Városi Galéria, 1989. máj. 18.–júl. 23., katsz. n.

5 | 1944. A halál angyala, 1944
olaj, papír, 55 x 39 cm
j. b. l.: Duray T.
magántulajdon
kiáll.: 100. csoportkiállítás (Fiatal művészek),
Nemzeti Szalon, 1944. ápr., katsz.: 3.
(Halál angyala címen, 1500 pengő)

6 | 1944. Lófej, 1944
olaj, fa, 50 x 70 cm
j. j. l.: Duray T. 944
Antal–Lusztig-gyűjtemény, Debrecen
kiáll.: Duray Tibor retrospektív kiállítás, Műcsarnok,
1982. júl. 16.–aug. 15., katsz. n.

7 | 1944. Sebesült ló (Felbukott ló; Elesett ló), 1944
olaj, vászon, 100 x 120 cm
j. j. l.: Duray T
Magyar Nemzeti Galéria, Itsz.: 72.85 T.
kiáll.: – 100. csoportkiállítás (Fiatal művészek),
Nemzeti Szalon, 1944. ápr., katsz.: 6.
(Felbukott ló címen, 3500 pengő)
– Duray Tibor kiállítása, Ernst Múzeum,
1962. febr., katsz.: 27. (Felbukott ló címen)
– „Új művek." A Magyar Képzőművészek Szövetsége
kiállítása, Műcsarnok, 1971., katsz. n. (Elesett ló címen)
– Duray Tibor retrospektív kiállítás,
Műcsarnok, 1982. júl. 16.–aug. 15., katsz. n.
– Duray Tibor emlékkiállítása, Csepel Galéria,
1988. szept. 15.–okt. 9., katsz.: 12.
(Felbukott ló címen)
– Duray Tibor emlékkiállítása, Hatvan,
Hatvani Galéria, 1988. okt. 15.–nov. 20., katsz.: 23.
– Duray Tibor emlékkiállítása, Pápa,
Városi Galéria, 1989. máj. 18.–júl. 23., katsz. n.
– Duray Tibor emlékkiállítása, Szerencs,
Rákóczi-vár, 1992. ápr. 14.–2005. febr. 2.
– Duray Tibor emlékkiállítása, Aulich Art Galéria,
2003. nov. 20.–2004. jan. 10., katsz. n.
– Duray Tibor kiállítása, Kalocsa,
Tomori Pál Főiskola, 2006. ápr. 4.–okt. 24.
repr.: HEITLER László: Képek és érmek.
Tájékozódási kísérlet Duray Tibor művészetében,
Művészet, 1983/1., 36. old., 4. kép

8 | 1944. Munka közben, 1944 k.
akvarell, papír, ?
j.: ?
lappang
kiáll.: 100. csoportkiállítás (Fiatal művészek),
Nemzeti Szalon, 1944. ápr., katsz.: 29. (450 pengő)

9 | 1944. Önarckép, 1944 k.
akvarell, papír, ?
j.: ?
lappang
kiáll.: 100. csoportkiállítás (Fiatal művészek),
Nemzeti Szalon, 1944. ápr., katsz.: 31. (600 pengő)

10 | 1944. Önarckép köpenyben, 1944 k.
akvarell, papír, ?
j.: ?
lappang
kiáll.: 100. csoportkiállítás (Fiatal művészek),
Nemzeti Szalon, 1944. ápr., katsz.: 30. (600 pengő)

1945

1 | 1945. Adrienn, 1945
(átdolgozva 1956-ban)
olaj, vászon, 96 x 54 cm
j.: ?
lappang

2 | 1945. Férfi kalapban (Férfifej), 1945
gouache, papír, 46 x 20 cm
j. b. l.: Duray T. 945
magántulajdon
kiáll.: Duray Tibor és Szilvássy S. Margit összegyűjtött
munkái, Fókusz Galéria, 1947. ápr. 5–16.,
katsz.: 18. (Férfifej címen)

3 | 1945. Gyermekarckép (Kisleány), 1945
gouache, papír, 26 x 18 cm
j. b. l.: Duray T. 945
magántulajdon
kiáll.: Duray Tibor és Szilvássy S. Margit összegyűjtött
munkái, Fókusz Galéria, 1947. ápr. 5–16.,
katsz.: 23. (Kisleány címen)

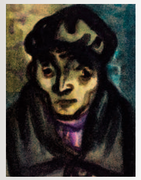

4 | 1945. Szegény Eliz (Öregasszony), 1945
gouache, papír, 26 x 20 cm
j. b. l.: Duray T. 945.; j. j. l.: Duray T.
magántulajdon
kiáll.: Duray Tibor és Szilvássy S. Margit összegyűjtött
munkái, Fókusz Galéria, 1947. ápr. 5–16.,
katsz.: 24. (Öregasszony címen)

5 | 1945. Lehajoló anya (Gyerekkel), 1945
gouache, papír, 25 x 30 cm
j. j. l.: Duray T. 945.
magántulajdon
kiáll.: Duray Tibor és Szilvássy S. Margit összegyűjtött
munkái, Fókusz Galéria, 1947. ápr. 5–16.,
katsz.: 25. (Gyerekkel címen)

6 | 1945. Háborús ló, 1945
olaj, vászon, 119 x 113,5 cm
j. n.
magántulajdon
kiáll.: Duray Tibor emlékkiállítása, Aulich Art Galéria,
2003. nov. 20.–2004. jan. 10.

7 | 1945. Halott asszony I., 1945–59
olaj, vászon, 32 x 46 cm
j.: ?
lappang
kiáll.: Duray Tibor emlékkiállítása, Hatvan,
Hatvani Galéria, 1988. okt. 15.–nov. 20., katsz.: 34.

8 | 1945. Halott asszony II., 1945
olaj, faroslemez, 30 x 42 cm
j. j. l.: Duray T. 45
magántulajdon

9 | 1945. Halott asszony (Vázlat), 1945
tempera, papír, 15 x 18,5 cm
j. j. l.: Duray T.
magántulajdon

10 | 1945. Konstruktív nőalak
(Szomorkodó), üvegablakterv, 1945
tus, gouache, papír, 39 x 21 cm
j. b. l.: Duray T. 945.
magántulajdon
kiáll.: Nagyházi Galéria és Aukciósház, 20. aukció:
Festményárverés kiállítása, 1998. márc. 28.–ápr.
5., katsz.: 369. (Szomorkodó címen)
aukció: Nagyházi Galéria és Aukciósház, 20. aukció:
Festményárverés, 1998. ápr. 7–8., katsz.: 369.
(Szomorkodó címen)

11 | 1945. Figura felemelt kézzel, 1945 k.
gouache, papír, 22 x 22 cm
j. j. l.: Duray T.
magántulajdon

1946

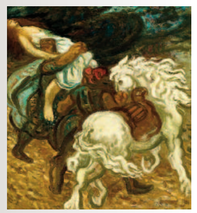

1 | 1946. Barbárok nőrablása, 1946
olaj, vászon, 100 x 84 cm
j. n.
magántulajdon
kiáll.: Duray Tibor kamaratárlata, Veszprém,
Mestermű Galéria, 1992. nov., katsz. n.
aukció: Belvedere Szalon és Aukciósház,
15. művészeti aukció, 2007. márc. 31., katsz.: 39.
repr.: Duray Tibor festőművész (katalógus),
Mestermű Galéria, 1992, 1. old.

2 | 1946. Nő lámpával, 1946
olaj, ?
j. j. l.: Duray T. 1946.
lappang
kiáll.: „Száz magyar művész", Fővárosi Képtár,
1948. okt., katsz.: 58. (Nő lámpával címen)
repr.: Magyar Nemzeti Galéria fotóarchívum, 3398.

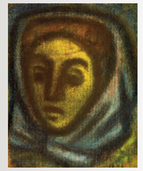

3 | 1946. Kendős fej, 1946
pasztell, fa, 18,5 x 14,5 cm
j. j. l.: Duray T. 1946
magántulajdon

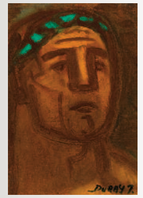

4 | 1946. Cézár, 1946 k.
olaj, vászon, 24,5 x 17 cm
j. j. l.: Duray T.
magántulajdon

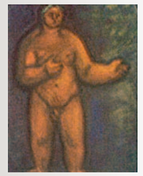

5 | 1946. Olympicon, 1946 k.
pasztell, papír, 37 x 29 cm
j.: ?
magántulajdon

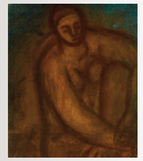

6 | 1946. Pihenő akt, 1946 k.
pasztell, karton, 35 x 30 cm
j. b. l.: Duray T.
a hátoldalon címke: „Mementó, Ráday Galéria,
2006. III. 29.–IV. 24., katsz. 16."
magántulajdon
kiáll.: „Mementó", Duray Tibor emlékkiállítása,
Ráday Galéria, 2006. márc. 29.–ápr. 24., katsz.: 16.

7 | 1946. Ostrom után
(Adrienn; Csuklyás fej; Női fej), 1946
olaj, vászon, 64 x 45 cm
j. j. f.: Duray T. 946.
a hátoldalon címke: „Képzőművészek Szabad
Szervezete, Duray Tibor, Ostrom után"
magántulajdon
kiáll.: – A Rippl-Rónai Társaság I. kiállítása,
Mű- és Régiségkereskedelmi Vállalat (volt Ernst
Múzeum), 1946. márc. 14–31., kat. sz: 59.
(Női fej címen, 1000 pengő)
– Ötven művész kiállítása, Nemzeti Szalon,
1947. jún. 22.–júl. 6., katsz.: 30.
(Ostrom után címen)

1945
1946

– „Száz magyar művész”, Fővárosi Képtár, 1948. okt., katsz.: 56. (Ostrom után címen)
– Duray Tibor kiállítása, Ernst Múzeum, 1962. febr., katsz.: 29. (Ostrom után címen)
– Duray Tibor kiállítása, Székesfehérvár, István Király Múzeum, 1965. febr. 28.–márc. 17., katsz. n.
– Duray Tibor retrospektív kiállítás, Műcsarnok, 1982. júl. 16.–aug. 15., katsz. n. (Ostrom után címen)
– Duray Tibor emlékkiállítása, Csepel Galéria, 1988. szept. 15.–okt. 9., katsz.: 14.
– Duray Tibor emlékkiállítása, Pápa, Városi Galéria, 1989. máj. 18.–júl. 23., katsz. n.
– Duray Tibor emlékkiállítása, Hatvan, Hatvani Galéria, 1988. okt. 15.–nov. 20., katsz.: 25.
– Duray Tibor emlékkiállítása, Aulich Art Galéria, 2003. nov. 20.–2004. jan. 10.

repr.: – SOLYMÁR István: Duray Tibor (1973), 31. old.
– Ez a Hét, 1997. jún. 27., 15. old. (Csuklyás fej címen)

8 | 1946. Önarckép, 1946
pasztell, papír, 20 x 14 cm
j. b. l.: Duray Tibor 1946 őszén
magántulajdon

1946

9 | 1946. Önarckép (Galléros önarckép), 1946
olaj, vászon, 56,8 x 39 cm
j. b. l.: Duray T. 946
Magyar Nemzeti Galéria, Itsz.: F.K. (8272), Jelenkori Gyűjtemény 262.
kiáll.: – A Rippl-Rónai Társaság I. kiállítása, Mű- és Régiségkereskedelmi Vállalat (volt Ernst Múzeum), 1946. márc. 14–31., katsz.: 57. (Önarckép címen, 1000 pengő)
– „Fiatal magyar képzőművészek”, Fővárosi Képtár, 1946. dec., katsz.: 60. (Önarckép címen)
– Kilencven művész kiállítása, Nemzeti Szalon, 1948. jún. 12–27., katsz.: 38. (Önarckép címen, 3500 forint)
– „Száz magyar művész”, Fővárosi Képtár, 1948. okt., katsz.: 54. (Önarckép címen)
– Duray Tibor kiállítása, Ernst Múzeum, 1962. febr., katsz.: 30. (Önarckép címen)
– Duray Tibor kiállítása, Székesfehérvár, István Király Múzeum, 1965. febr. 28.–márc. 17., katsz. n. (Önarckép címen)
– Józsefvárosi/VIII. kerületi festők kiállítása, 1969. nov. 25.–dec. 3.
– „Arcok és sorsok.” I. Portrébiennále, Hatvan, Hatvani Galéria, 1977. szept. 7.–dec. 22.
– Duray Tibor retrospektív kiállítás, Műcsarnok, 1982. júl. 16.–aug. 15., katsz. n. (Galléros önarckép címen)
– Duray Tibor kiállítása, Debrecen, Déri Múzeum, 1982. aug. 24.–okt. 5.
– Duray Tibor emlékkiállítása, Csepel Galéria, 1988. szept. 15.–okt. 9., katsz.: 13. (Galléros önarckép címen)

– Duray Tibor emlékkiállítása, Hatvani Galéria, Hatvan, 1988. okt. 15.–nov. 20., katsz.: 24.
– Duray Tibor emlékkiállítása, Pápa, Városi Galéria, 1989. máj. 18.–júl. 23., katsz. n.
– Duray Tibor emlékkiállítása, Szerencs, Rákóczi-vár, 1992. ápr. 14.–2005. febr. 2.
– Duray Tibor kiállítása, Szerencs, Rákóczi-vár, 1995. máj. 14.–jún. 24.
– Arany diplomát nyert művek tárlata, Hatvan, Hatvani Galéria, 1997. jún.–aug.
– Duray Tibor emlékkiállítása, Újlipótvárosi Klub Galéria, 2000. máj. 10–26., katsz. n.
– Duray Tibor emlékkiállítása, Aulich Art Galéria, 2003. nov. 20.–2004. jan. 10., katsz. n.
– „Művészarcok”, KOGART Galéria, 2007. márc. 14.–júl. 1.

repr.: – POGÁNY Ö. Gábor: A magyar festészet forradalmárai (év n.), 184. old.
– Duray Tibor festőművész kiállítása (katalógus), Ernst Múzeum, 1962, borító
– SOLYMÁR István: Duray Tibor (1973), 29. old.
– KRATOCHWILL Mimi: Duray Tibor (1982), 37. old., 24. kép
– HEITLER László: Képek és érmek. Tájékozódási kísérlet Duray Tibor művészetében, Művészet, 1983/1., 34. old., 1. kép
– Duray Tibor Munkácsy-díjas festőművész emlékkiállítása (katalógus), Hatvani Galéria, 1988, old. n.
– Duray Tibor festő-, grafikus, és szobrászművész emlékkiállítása (katalógus), Városi Galéria, Pápa, 1989, borító

10 | 1946. Szent György, 1946
olaj, vászon, 120 x 51 cm
j. b. l.: Duray T. 946.
lappang
kiáll.: „Fiatal magyar képzőművészek”, Fővárosi Képtár, 1946. dec., katsz.: 61.

11 | 1946. Fej, 1946 k.
olaj, vászon, 56 x 41 cm
j. n.
lappang
kiáll.: – „Fiatal magyar képzőművészek”, Fővárosi Képtár, 1946. dec., katsz.: 59.
– A Magyar Képzőművészek Szabadszervezete második szabad nemzeti kiállítása, Fővárosi Képtár, 1947. márc. 16.–ápr. 7., katsz.: 95.
– „Száz magyar művész”, Fővárosi Képtár, 1948. okt., katsz.: 53.

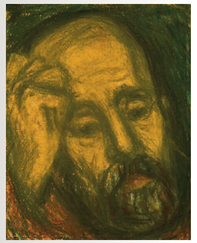

12 | 1946. Barcsay Jenő, 1946 k.
pasztell, fa, 18,5 x 14,5 cm
j. j. f.: D. T.
magántulajdon

13 | 1946. Lovasfigura, 1946 k.
tempera, ?
j.: ?
kiáll.: Magyar művészhetek reprezentatív képzőművészeti kiállítása, Ernst Múzeum, 1947. jan. 4–26., katsz.: 121.

14 | 1946. Marokszedő (Üvegablakterv), 1946 k.
tempera, papír, 24 x 28 cm
j. n.
magántulajdon

15 | 1946. Formák, 1946 k.
gouache, papír, 26 x 20 cm
j. j. l.: D. T.
magántulajdon

16 | 1946. Csendélet (Kontúros csendélet), 1946–47 k.
tus, akvarell, papír, 25 x 37 cm
j. b. l.: Duray
lappang
kiáll.: „Mementó”, Duray Tibor emlékkiállítása, Ráday Galéria, 2006. márc. 29.–ápr. 24., katsz.: 19. (Kontúros csendélet címen)
repr.: kiállítási meghívó (Ráday Galéria, 2006)

17 | 1946. Kontúros csendélet, 1946–47 k.
olaj, ?
j. j. l.: Duray T.
lappang

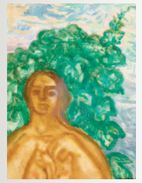

18 | 1946. Fa előtt, 1946
tempera, papír, 27 x 19 cm
j. j. l.: Duray T.
magántulajdon

19 | 1946. Ivó székely, 1946
akvarell, papír, 29 x 42 cm
j. b. l.: Duray T. 946.
magántulajdon

20 | 1946. Csíkszereda, 1946–47 k.
vegyes technika, papír, 33,6 x 22,2 cm
j. j. l.: Duray
magántulajdon
kiáll.: MissionArt Galéria és Aukciósház, VIII. képzőművészeti aukció kiállítása, 2008. nov. 27.–dec. 4., katsz.: 48.
aukció: MissionArt Galéria és Aukciósház, VIII. képzőművészeti aukció, 2008. dec. 5., katsz.: 48.

21 | 1946. Fenyőfák, 1946–47 k.
gouache, papír, 25 x 20 cm
j. j. l.: Duray T.
magántulajdon

22 | 1946. Kompozíció bikával, 1946–47 k.
gouache, papír, 30 x 58 cm
j. j. l.: Duray T.
magántulajdon
kiáll.: „Mementó”, Duray Tibor emlékkiállítása, Ráday Galéria, 2006. márc. 29.–ápr. 24., katsz.: 17.

23 | 1946. Mese (Vízparton), 1946
olaj, vászon, 85,5 x 100 cm
j. b. l.: Duray T. 946.
Magyar Nemzeti Galéria, Itsz.: 72.122 T., Jelenkori Gyűjtemény 279.
kiáll.: – A Rippl-Rónai Társaság I. kiállítása, Mű- és Régiségkereskedelmi Vállalat (volt Ernst Múzeum), 1946. márc. 14–31., katsz.: 58. (Mese címen, 1000 pengő)
– „A haladó magyar művészet keresztmetszete”, Fókusz Galéria, 1947. márc. 8–19., katsz.: 19. (Mese címen, 1600 forint)
– Ötven művész kiállítása, Nemzeti Szalon, 1947. jún. 22.–júl. 6., katsz.: 29. (Mese címen, 4000 forint)
– Duray Tibor kiállítása, Ernst Múzeum, 1962. febr., katsz.: 28. (Mese címen)
– Duray Tibor emlékkiállítása, Pápa, Városi Galéria, 1989. máj. 18.–júl. 23., katsz. n. (Vízparton címen)
– Duray Tibor emlékkiállítása, Szerencs, Rákóczi-vár, 1992. ápr. 14.–2005. febr. 2.
– Duray Tibor emlékkiállítása, Aulich Art Galéria, 2003. nov. 20.–2004. jan. 10., katsz. n.
– Duray Tibor kiállítása, Kalocsa, Tomori Pál Főiskola, 2006. ápr. 4.–okt. 24.

1946
1947

24 | 1946. Festőállvány, 1946–47 k.
gouache, papír, 25 x 18 cm
j. k. l.: Duray T.
magántulajdon

1947

1 | 1947. Női arckép (Bordó pulóveres nő), 1947
olaj, vászon, 77,5 x 81 cm
j. n.
Magyar Nemzeti Galéria, Itsz.: F.K. (10.218), Jelenkori Gyűjtemény 264.
kiáll.: – Magyar Televízió, 1965. febr. 4.–ápr. 26. „Magyar művészet 1945–1969”, Műcsarnok, 1969. szept.–okt., katsz. n.
– Duray Tibor retrospektív kiállítás, Műcsarnok, 1982. júl. 16.–aug. 15., katsz. n. (Bordó pulóveres nő címen)
– Duray Tibor emlékkiállítása, Szerencs, Rákóczi-vár, 1992. ápr. 14.–2005. febr. 2.

2 | 1947. Női arckép (Tragikus fej; Adrienn; Női fej), 1947
olaj, vászon, 58,8 x 42 cm
j. b. l.: Duray T. 947.
Magyar Nemzeti Galéria, Itsz.: FK (10.269),
Jelenkori Gyűjtemény 265.
kiáll.: – Ötven művész kiállítása, Nemzeti Szalon, 1947. jún. 22.–júl. 6., katsz.: 31. (Női arckép címen, 3500 forint)
– „Száz magyar művész", Fővárosi Képtár, 1948. okt., katsz.: 57. (Adrienne címen)
– Duray Tibor újabb művei, Fővárosi Képtár Rózsa Miklós Szalonja, 1948. nov. 7–28., katsz.: 4. (Női fej címen)
– Rippl-Rónai Társaság kiállítása, Nemzeti Szalon, 1948. dec. 12–26., katsz.: 46/a.
– „A felszabadult Budapest művészete", Magyar Nemzeti Galéria, 1960., katsz. n.
– Duray Tibor kiállítása, Ernst Múzeum, 1962. febr., katsz.: 33. (Tragikus fej címen)
– „Mai magyar festők", Hazafias Népfront Klubja, 1964. dec. 4.–1965. márc. 9.
– Duray Tibor retrospektív kiállítás, Műcsarnok, 1982. júl. 16.–aug. 15., katsz. n. (Tragikus fej címen)
– Duray Tibor kiállítása, Debrecen, Déri Múzeum, 1982. aug. 24.–okt. 5.
– Duray Tibor emlékkiállítása, Szerencs, Rákóczi-vár, 1992. ápr. 14.–2005. febr. 2.
– Duray Tibor emlékkiállítása, Aulich Art Galéria, 2003. nov. 20.–2004. jan. 10., katsz. n.

3 | 1947. Eszterke (Táti szájú, Eszter), 1947
olaj, vászon, 49 x 39 cm
j. j. l.: Duray T. 947
magántulajdon
kiáll.: – Duray Tibor újabb művei, Fővárosi Képtár Rózsa Miklós Szalonja, 1948. nov. 7–28., katsz.: 2. (Eszterke címen)
– Duray Tibor kiállítása, Ernst Múzeum, 1962. febr., katsz.: 32. (Eszterke címen)
– Duray Tibor kiállítása, Székesfehérvár, István Király Múzeum, 1965. febr. 28.–márc. 17., katsz. n.
– Duray Tibor retrospektív kiállítás, Műcsarnok, Budapest, 1982. júl. 16.–aug. 15., katsz. n. (Eszter címen)
– Duray Tibor emlékkiállítása, Hatvan, Hatvani Galéria, 1988. okt. 15.–nov. 20., katsz.: 26.

4 | 1947. Zsuzsa, 1947 k
olaj, vászon, 50 x 41 cm
j. j. l.: Duray T.
magántulajdon

5 | 1947. Önarckép, 1947 előtt
akvarell, papír, ?
j.: ?
lappang
kiáll.: Duray Tibor és Szilvássy S. Margit összegyűjtött munkái, Fókusz Galéria, 1947. ápr. 5–16., katsz.: 19.

6 | 1947. Önarckép, 1947 előtt
akvarell, papír, ?
j.: ?
lappang
kiáll.: Duray Tibor és Szilvássy S. Margit összegyűjtött munkái, Fókusz Galéria, 1947. ápr. 5–16., katsz.: 22.

7 | 1947. Szobában, 1947
gouache, ?, 30 x 20,6 cm
j.: ?
lappang
kiáll.: Duray Tibor kiállítása, Ernst Múzeum, 1962. febr., katsz.: 10.

8 | 1947. Fésülködő, 1947 előtt
akvarell, papír, ?
j.: ?
lappang
kiáll.: Duray Tibor és Szilvássy S. Margit összegyűjtött munkái, Fókusz Galéria, 1947. ápr. 5–16., katsz.: 21.

9 | 1947. Kalapos nő, 1947 előtt
akvarell, papír, ?
j.: ?
lappang
kiáll.: Duray Tibor és Szilvássy S. Margit összegyűjtött munkái, Fókusz Galéria, 1947. ápr. 5–16., katsz.: 20.

10 | 1947. Lovaskép, 1947 előtt
akvarell, papír, ?
j.: ?
lappang
kiáll.: Duray Tibor és Szilvássy S. Margit összegyűjtött munkái, Fókusz Galéria, 1947. ápr. 5–16., katsz.: 17.

11 | 1947. Zivatar, 1947 előtt
akvarell, papír, ?
j.: ?
lappang
kiáll.: Duray Tibor és Szilvássy S. Margit összegyűjtött munkái, Fókusz Galéria, 1947. ápr. 5–16., katsz.: 16.

12 | 1947. Zongorázó zöld háttérrel, 1947–48 k.
olaj, karton, 27 x 43 cm
j. n.
magántulajdon

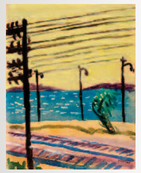

13 | 1947. Táj vonatablakból, 1947
gouache, ceruza, papír, 26,5 x 21,5 cm
j. j. l.: Duray T. 947.
Magyar Nemzeti Galéria, Itsz.: 9015.

14 | 1947. Ablakban álló nő, 1947
gouache, papír, ?
j.: ?
lappang

15 | 1947. Álló könyöklő, 1947
tempera, papír, 23 x 13 cm
j. b. l.: Duray T. 947.
magántulajdon

16 | 1947. Antheor, 1947
akvarell, ?
j.: ?
lappang
kiáll.: Duray Tibor újabb művei, Fővárosi Képtár Rózsa Miklós Szalonja, 1948. nov. 7–28., katsz.: 28.

17 | 1947. Balkonon, 1947
pasztell, papír, 26,5 x 18 cm
j.: ?
magántulajdon

18 | 1947. Biciklin esőben, 1947
akvarell, papír, 27 x 18 cm
j. j. l.: Duray T. 947.
magántulajdon

19 | 1947. Cannes, 1947
gouache, papír, 26 x 20 cm
j. j. l.: Duray.; j. j. l.: Duray T. 947.
magántulajdon

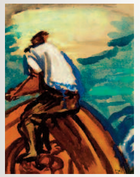

20 | 1947. Csónakos, 1947
gouache, papír, 27 x 20,7 cm
j. j. l.: Duray T. 947
magántulajdon

21 | 1947. Csónakos I., 1947
tempera, papír, 31 x 22 cm
j. j. l.: Duray T.
magántulajdon

c22 | 1947. Csónakos II., 1947
tempera, papír, 24 x 31 cm
j. j. l.: Duray Tibor 1947 Cannes
magántulajdon

23 | 1947. Éjszaka, 1947
gouache, ?, 26 x 20 cm
j.: ?
kiáll.: Duray Tibor kiállítása, Ernst Múzeum, 1962. febr., katsz.: 3.

24 | 1947. Fehér ló (Álomkép; Holdas este), 1947
gouache, papír, 25 x 32 cm
j. b. l.: Duray T.
lappang
kiáll.: Duray Tibor kiállítása, Ernst Múzeum, 1962. febr., katsz.: 7. (Holdas este címen)

25 | 1947. Nő lámpával (Szobában), 1947
olaj, vászon, 60 x 73 cm
j. j. l.: Duray T.
magántulajdon

26 | 1947. Asztal kesztyűvel, 1947–48
tempera, papír, 195 x 23,5 cm
j. j. l.: D. T.
magántulajdon

27 | 1947. Párizsi nő, 1947
vegyes technika, papír, 20 x 27 cm
j. j. l.: 1947 Páris Duray T.
magántulajdon

28 | 1947. Két alak kendővel, 1947 k.
?
j.: ?
lappang

29 | 1947. Nő lámpával (Vázlat), 1947 k.
tempera, papír, 20,5 x 26,5 cm
j. n.
magántulajdon

30 | 1947. Nő lámpával, 1947 k.
olaj, ?
?
lappang

31 | 1947. Férfiakt fürdő után, 1947
gouache, papír, 26 x 17 cm
j. j. l.: Duray T. 947.
magántulajdon

32 | 1947. Férfi félakt, 1947
akvarell, papír, 26 x 17 cm
j. j. l.: D. T.
magántulajdon

33 | 1947. Ifjú Ybl, 1947
gouache, papír, 27 x 21 cm
j. b. l.: Duray Tibor; j. b. l.: D. T.
magántulajdon

34 | 1947. Fotelben ülők, 1947
gouache, papír, 13 x 18 cm
j. b. l.: Duray T.
magántulajdon

35 | 1947. Francia Riviéra, 1947
gouache, papír, 19 x 26 cm
j. b. l.: Duray T. 947.
magántulajdon

36 | 1947. Fürdőzők I., 1947
akvarell, ?
j.: ?
lappang
kiáll.: Duray Tibor újabb művei, Fővárosi Képtár Rózsa Miklós Szalonja, 1948. nov. 7–28., katsz.: 16.

37 | 1947. Fürdőzők II., 1947
akvarell, ?
j.: ?
lappang
kiáll.: Duray Tibor újabb művei, Fővárosi Képtár Rózsa Miklós Szalonja, 1948. nov. 7–28., katsz.: 17.

38 | 1947. Halászcsónak, 1947
akvarell, ?
j.: ?
lappang
kiáll.: Duray Tibor újabb művei, Fővárosi Képtár Rózsa Miklós Szalonja, 1948. nov. 7–28., katsz.: 22.

39 | 1947. Hálóvető, 1947
tempera, papír, 42 x 53 cm
j. b. l.: Duray T. 947.
magántulajdon

40 | 1947. Hullámtörő, 1947
gouache, papír, 19 x 26 cm
j. b. l.: Duray T. 947.
magántulajdon

41 | 1947. Kilátás a tengerre, 1947
gouache, papír, 20,5 x 26,5 cm
j.: ?
lappang
kiáll.: Duray Tibor kiállítása, Ernst Múzeum, 1962. febr., katsz.: 9.

42 | 1947. Kis híd, 1947
gouache, papír, 26 x 18 cm
j. j. l.: Duray T.
magántulajdon

43 | 1947. Kusza fák, 1947
gouache, papír, 21 x 27 cm
j. j. l.: D. T. 47.
magántulajdon

44 | 1947. Léda a hattyúval, 1947
tempera, papír, 38 x 50 cm
j. j. l.: Duray T. 1947
magántulajdon

45 | 1947. Lydia (Lívia), 1947
olaj, vászon, 64 x 51 cm
j. n.
Magyar Nemzeti Galéria, Itsz.: 69.18 T.,
Jelenkori Gyűjtemény 273.
kiáll.: – Kilencven művész kiállítása, Nemzeti Szalon, 1948. jún. 12–27., katsz.: 39. (Lívia címen, olaj, 3500 forint)
– Duray Tibor újabb művei, Fővárosi Képtár Rózsa Miklós Szalonja, 1948. nov. 7–28., katalóguson kívül (Lydia címen)
– Duray Tibor kiállítása, Ernst Múzeum, 1962. febr., katsz.: 35.
– Duray Tibor retrospektív kiállítás, Műcsarnok, 1982. júl. 16.–aug. 15., katsz. n.
– Duray Tibor emlékkiállítása, Szerencs, Rákóczi-vár, 1992. ápr. 14.–2005. febr. 2.
– Duray Tibor kiállítása, Nyíregyháza, Városi Galéria, 2001. febr. 1–28.

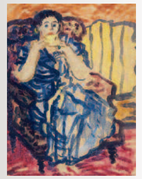

46 | 1947. Lydia fotelben, 1947
gouache, papír, 26 x 19,5 cm
j. j. l.: 1947 Paris Duray T.
magántulajdon

47 | 1947. Nizza, 1947
gouache, papír, 24 x 31 cm
j. b. l.: Duray T. Nice. 1947.
magántulajdon

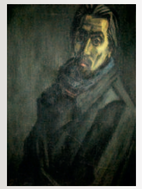

48 | 1947. Önarckép (Párizsi önarckép), 1947
olaj, vászon, 97 x 72 cm
j. b. l.: Duray T. 1947
Szent István Király Múzeum, Székesfehérvár,
Itsz.: 65.29.1.
kiáll.: – Duray Tibor kiállítása, Ernst Múzeum, 1962. febr., katsz.: 34. (Önarckép [Párizs] címen)
– Duray Tibor kiállítása, Székesfehérvár, István Király Múzeum, 1965. febr. 28.–márc. 17., katsz. n. (Önarckép [Párizs] címen)
– Duray Tibor retrospektív kiállítás, Műcsarnok, 1982. júl. 16.–aug. 15., katsz. n. (Párizsi önarckép címen)

49 | 1947. Párizsi nő, 1947
gouache, 20,5 x 26,5 cm
j: ?
lappang
kiáll.: Duray Tibor kiállítása, Ernst Múzeum, 1962. febr., katsz.: 11.

50 | 1947. Pianinó mellett, 1947
gouache, papír, 25 x 20 cm
j. j. l.: Duray T. 947.
magántulajdon

51 | 1947. Pianinó mellett II., 1947
gouache, papír, ?
j.: ?
lappang

52 | 1947. Riviéra I., 1947
gouache, papír, 20 x 26 cm
j. b. l.: Duray T. 947.
magántulajdon

53 | 1947. Riviéra II. (Kék hegyek), 1947
gouache, papír, 20 x 26 cm
j. b. l.: Duray T. 947.
magántulajdon
kiáll.: Duray Tibor újabb művei, Fővárosi Képtár Rózsa Miklós Szalonja, 1948. nov. 7–28., katsz.: 30.

54 | 1947. Sárga ház tengerparton, 1947
gouache, ?, 22,5 x 31 cm
j.: ?
lappang
kiáll.: Duray Tibor kiállítása, Ernst Múzeum, 1962. febr., katsz.: 5.

55 | 1947. Sátorfa, 1947
gouache, papír, 21 x 26 cm
j. j. l.: Duray Tibor
magántulajdon

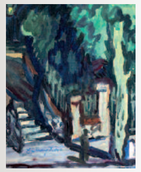

56 | 1947. Sötét lépcsők, 1947
gouache, papír, 27 x 20 cm
j. j. l.: Duray T. 947; j. b. l.: Duray Tibor
magántulajdon

57 | 1947. St. Raphäel (Cannes), 1947
gouache, ?, 20,5 x 26,5 cm
j.: ?
lappang
kiáll.: – Duray Tibor újabb művei, Fővárosi Képtár Rózsa Miklós Szalonja, 1948. nov. 7–28., katsz.: 35.
– Duray Tibor kiállítása, Ernst Múzeum, 1962. febr., katsz.: 1.

58 | 1947. Család, 1947
vegyes technika, papír, 24 x 30 cm
j. j. l.: Duray T
magántulajdon

59 | 1947. Szigetcsúcs, 1947
akvarell, papír, 30 x 42 cm
j. b. l.: Duray T. 1947
magántulajdon
kiáll.: – Duray Tibor újabb művei, Fővárosi Képtár Rózsa Miklós Szalonja, 1948. nov. 7–28., katsz.: 29.
– Duray Tibor kiállítása, Ernst Múzeum, 1962. febr., katsz.: 4.
– BÁV, 38. művészeti képaukció kiállítása, 2001. ápr. 13–22., katsz.: 601.
aukció: BÁV, 38. művészeti képaukció, 2001. ápr. 26.

1947

60 | 1947. Tengeri fürdő (Strandon), 1947
gouache, papír, 28,5 x 39 cm
j. n.
Magyar Nemzeti Galéria, ltsz.: 9016.
kiáll.: Duray Tibor kiállítása, Ernst Múzeum, 1962. febr., katsz.: 12. (Strandon címen)

61 | 1947. Hárman a tengerparton, 1947
olaj, faroslemez, 50 x 80 cm
j.: ?
lappang
kiáll.: Duray Tibor kamaratárlata, Veszprém, Mestermű Galéria, 1992. nov.
repr.: A Mestermű Galéria évkönyve, 2002.

62 | 1947. Tengerpart, 1947
gouache, papír, 22 x 27 cm
j. j. l.: Duray T. 947.
Magyar Nemzeti Galéria, ltsz.: F.K. (9014)
kiáll.: Duray Tibor kiállítása, Ernst Múzeum, 1962. febr., katsz.: 8.

63 | 1947. Tengerparton, 1947
tempera, akvarell, papír, 36 x 49 cm
j.: ?
Déri Múzeum, Debrecen, ltsz.: II.84.16.3. (1984)

64 | 1947. Ülő nő, 1947
akvarell, ?
j.: ?
lappang
kiáll.: Duray Tibor újabb művei, Fővárosi Képtár Rózsa Miklós Szalonja, 1948. nov. 7–28., katsz.: 24.

1947

65 | 1947. Vörös sziklák, 1947
gouache, papír, 29 x 23 cm
j. n.
magántulajdon
kiáll.: Duray Tibor újabb művei, Fővárosi Képtár Rózsa Miklós Szalonja, 1948. nov. 7–28., katsz.: 21.

66 | 1947. Zátony Cannes-nál, 1947
gouache, papír, 24 x 31 cm
j. b. l.: Duray T. 947
magántulajdon

67 | 1947. Zöld köpenyes pihenő, 1947
akvarell, papír, 200 x 260 cm
j. b. l.: Duray
magántulajdon

68 | 1947. Cannes, 1947–48
akvarell, ?
j.: ?
lappang
kiáll.: Duray Tibor újabb művei, Fővárosi Képtár Rózsa Miklós Szalonja, 1948. nov. 7–28., katsz.: 31.

69 | 1947. Cannes-i kikötő, 1947–48
pasztell, papír, 39,5 x 29,5 cm
j. j. l.: Duray T.
magántulajdon

70 | 1947. Déli tenger, 1947–48
akvarell, ?
j.: ?
lappang
kiáll.: Duray Tibor újabb művei, Fővárosi Képtár Rózsa Miklós Szalonja, 1948. nov. 7–28., katsz.: 26.

80 | 1947. Délutáni napsütés, 1947–48
akvarell, ?
j.: ?
kiáll.: Duray Tibor újabb művei, Fővárosi Képtár Rózsa Miklós Szalonja, 1948. nov. 7–28., katsz.: 33.

81 | 1947. Kis öböl, Cannes, 1947–48
pasztell, papír, 29 x 39 cm
j. j. f.: D. T.
magántulajdon

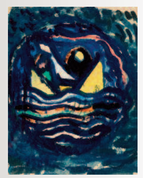

82 | 1947. Kompozíció (Sötét víz), 1947–48
gouache, papír, 27 x 21 cm
j. b. l.: Duray T.
magántulajdon

83 | 1947. Lámpa (Lámpám; Párizsi lámpám), 1947–48
olaj, vászon, 70 x 40 cm
j. n.
magántulajdon
kiáll.: – Duray Tibor újabb művei, Fővárosi Képtár Rózsa Miklós Szalonja, 1948. nov. 7–28., katalóguson kívül (Lámpa címen)
– Duray Tibor emlékkiállítása, Pápa Városi Galéria, 1989. máj. 18.–júl. 23., katsz. n. (Párizsi lámpám címen)

84 | 1947. Napfény, 1947–48
akvarell, ?
j.: ?
lappang
kiáll.: Duray Tibor újabb művei, Fővárosi Képtár Rózsa Miklós Szalonja, 1948. nov. 7–28., katsz.: 23.

85 | 1947. Nyári éj, 1947–48
akvarell, ?
j.: ?
lappang
kiáll.: Duray Tibor újabb művei, Fővárosi Képtár Rózsa Miklós Szalonja, 1948. nov. 7–28., katsz.: 27.

86 | 1947. Öltözködő, 1947–48
akvarell, ?
j.: ?
lappang
kiáll.: Duray Tibor újabb művei, Fővárosi Képtár Rózsa Miklós Szalonja, 1948. nov. 7–28., katsz.: 25.

87 | 1947. Rózsaszín felhő alatt, 1947–48
gouache, papír, 21,5 x 27 cm
j. n.
magántulajdon

88 | 1947. Tenger, 1947–48
akvarell, ?
j.: ?
lappang
kiáll.: Duray Tibor újabb művei, Fővárosi Képtár Rózsa Miklós Szalonja, 1948. nov. 7–28., katsz.: 34.

89 | 1947. Verőfény, 1947–48
akvarell, ?
j.: ?
lappang
kiáll.: Duray Tibor újabb művei, Fővárosi Képtár Rózsa Miklós Szalonja, 1948. nov. 7–28., katsz.: 32.

90 | 1947. Alvó nő, 1947–48 k.
olaj, ?, 34,5 x 27 cm
j.: ?
lappang
kiáll.: – Duray Tibor újabb művei, Fővárosi Képtár Rózsa Miklós Szalonja, 1948. nov. 7–28., katsz.: 6.
– Duray Tibor kiállítása, Ernst Múzeum, 1962. febr., katsz.: 39.

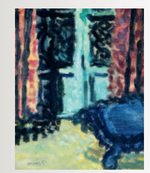

91 | 1947. Erkélyajtó függönnyel, 1947–48 k.
gouache, papír, 26 x 20 cm
j. b. l.: Duray T.
magántulajdon

92 | 1947. Heverő, 1947–48 k.
akvarell, ?
j.: ?
lappang
kiáll.: Duray Tibor újabb művei, Fővárosi Képtár Rózsa Miklós Szalonja, 1948. nov. 7–28., katsz.: 19.

93 | 1947. Mediterrán kisváros, 1947–48 k.
gouache, papír, ?
j.: ?
lappang

1948

1 | 1948. Cannes éjszaka, 1948
olaj, karton, 36 x 51 cm
j. b. l.: Duray T.
magántulajdon
kiáll.: Duray Tibor kamaratárlata, Veszprém, Mestermű Galéria, 1992. nov., katsz. n.
repr.: Duray Tibor festőművész (katalógus), Mestermű Galéria, Veszprém, 1992, 4. old.

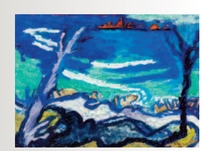

2 | 1948. Cannes-i tengerpart, 1948
gouache, papír, 24 x 31 cm
j. j. l.: Duray T. 948.
magántulajdon

3 | 1948. Kis öböl, Cannes (Öböl), 1948
gouache, papír, 26 x 31 cm
j. j. l.: Duray T. 948.
magántulajdon
kiáll.: – Duray Tibor újabb művei, Fővárosi Képtár Rózsa Miklós Szalonja, 1948. nov. 7–28., katsz.: 20. (Öböl címen)
– Duray Tibor kiállítása, Ernst Múzeum, 1962. febr., katsz.: 2. (Kis öböl címen)

4 | 1948. Tenger, Cannes (Hullám), 1948
gouache, papír, 23 x 31 cm
j. b. l.: Duray T 948
magántulajdon
kiáll.: Duray Tibor újabb művei, Fővárosi Képtár Rózsa Miklós Szalonja, 1948. nov. 7–28., katsz.: 18. (Hullám címen)

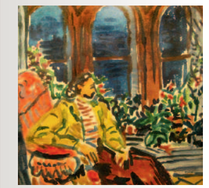

5 | 1948. Tengerre néző, 1948
gouache, papír, 20 x 21 cm
j. j. l.: Duray Tibor
magántulajdon

6 | 1948. Tengerparti fürdő, 1948
pasztell, papír, 26 x 17,5 cm
j. b. l.: D. T.
magántulajdon

1947
1948

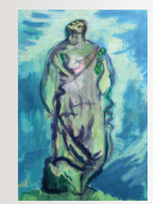

7 | 1948. Szobor kékben a tengerparton, 1948 k.
gouache, papír, 48 x 31 cm
j. b. l.: Duray T.
magántulajdon

8 | 1948. Nizza, 1948
pasztell, papír, 31 x 23 cm
j. j. l.: Duray T.
magántulajdon
aukció: Pintér Galéria, 13. aukció, 2012. szept., katsz.: 47.

9 | 1948. Cannes, 1948
vegyes technika, papír, 29 x 38 cm
j. j. l.: Duray T. 1948
magántulajdon

10 | 1948. Pálmák, 1948
pasztell, kréta, papír, 26 x 18 cm
j. j. l.: Duray T. 1948
magántulajdon

11 | 1948. Két nő fürdő után, 1948
olaj, vászon, 81 x 54 cm
j. j. l.: Duray T. 48
magántulajdon

12 | 1948. Spanyol táncosnő (Vázlat), 1948
tempera, papír, 26 x 19 cm
j. j. l.: D. T.
magántulajdon

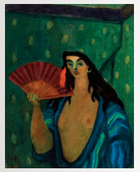

13 | 1948. Spanyol táncosnő, 1948
olaj, vászon, 80 x 65 cm
j. b. l.: Duray T. 948.
magántulajdon
kiáll.: – Duray Tibor újabb művei, Fővárosi Képtár Rózsa Miklós Szalonja, 1948. nov. 7–28., katalóguson kívül
– Duray Tibor kiállítása, Ernst Múzeum, 1962. febr., katsz.: 38. (Párizs jelöléssel)
– Duray Tibor retrospektív kiállítás, Műcsarnok, 1982. júl. 16.–aug. 15., katsz. n.
– „Mementó", Duray Tibor emlékkiállítása, Ráday Galéria, 2006. márc. 29.–ápr. 24., katsz.: 7.

14 | 1948. Leányfej, 1948 k.
olaj, ?
j.: ?
lappang
kiáll.: Duray Tibor újabb művei, Fővárosi Képtár Rózsa Miklós Szalonja, 1948. nov. 7–28., katalóguson kívül

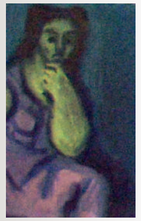

15 | 1948. Párizsi lány, 1948 k.
olaj, faroslemez, 47 x 31 cm
j.: ?
lappang
kiáll.: „Mementó", Duray Tibor emlékkiállítása, Ráday Galéria, 2006. márc. 29.–ápr. 24., katsz.: 12.

16 | 1948. Férfifej, 1948 k.
olaj, ?
j.: ?
lappang
kiáll.: Duray Tibor újabb művei, Fővárosi Képtár Rózsa Miklós Szalonja, 1948. nov. 7–28., katalóguson kívül

17 | 1948. Párizsi szobám, 1948
olaj, karton, 31,5 x 40 cm
j. j. l.: D. T. 48.
magántulajdon
kiáll.: Duray Tibor emlékkiállítása, Pápa, Városi Galéria, 1989. máj. 18.–júl. 23., katsz. n.

18 | 1948. Szobában ülő nő kendőben (Magány), 1948
olaj, karton, 35 x 27 cm
j. j. l.: Duray T.
magántulajdon
kiáll.: Duray Tibor újabb művei, Fővárosi Képtár Rózsa Miklós Szalonja, 1948. nov. 7–28., katsz.: 8.

19 | 1948. Nő liliomokkal (Özvegy), 1948 k.
olaj, karton, 34,5 x 26,5 cm
j. n.
magántulajdon
kiáll.: – Duray Tibor újabb művei, Fővárosi Képtár Rózsa Miklós Szalonja, 1948. nov. 7–28., katsz.: 5.
– Duray Tibor kiállítása, Ernst Múzeum, 1962. febr., katsz.: 40. (Özvegy címen, Párizs jelöléssel)
– Duray Tibor kiállítása, Székesfehérvár, István Király Múzeum, 1965. febr. 28.–márc. 17., katsz. n. (Özvegy címen)

20 | 1948. Fehér szoba, 1948 k.
olaj, ?
j.: ?
kiáll.: Duray Tibor újabb művei, Fővárosi Képtár Rózsa Miklós Szalonja, 1948. nov. 7–28., katalóguson kívül

21 | 1948. Csendélet, 1948 k.
olaj, ?
j.: ?
lappang
kiáll.: Duray Tibor újabb művei, Fővárosi Képtár Rózsa Miklós Szalonja, 1948. nov. 7–28., katalóguson kívül

22 | 1948. Kompozíció, 1948 k.
olaj, papír, 27 x 21 cm
j. j. l.: Duray T.
magántulajdon

23 | 1948. Legyezős csendélet, 1948
akvarell, papír, 19 x 26 cm
j. b. l.: Duray T.
magántulajdon

24 | 1948. Tengerparton, 1948 k.
olaj, vászon, 42 x 60 cm
j. n.
lappang

25 | 1948. Kékszalagos Eszter (Leányka kék szalaggal; Leány kék szalaggal; Kislányfej), 1948
olaj, vászon, 49 x 34 cm
j. j. l.: Duray T. 948
magántulajdon
kiáll.: – Duray Tibor kiállítása, Ernst Múzeum, 1962. febr., katsz.: 36. (Leány kék szalaggal címen)
– Duray Tibor kiállítása, Székesfehérvár, István Király Múzeum, 1965. febr. 28.–márc. 17., katsz. n.
– Duray Tibor retrospektív kiállítás, Műcsarnok, 1982. júl. 16.–aug. 15., katsz. n. (Leányka kék szalaggal címen)
– Duray Tibor emlékkiállítása, Csepel Galéria, 1988. szept. 15.–okt. 9., katsz.: 16. (Leányka kék szalaggal címen)
– Duray Tibor emlékkiállítása, Hatvan, Hatvani Galéria, 1988. okt. 15.–nov. 20., katsz.: 30.
– Duray Tibor emlékkiállítása, Pápa, Városi Galéria, 1989. máj. 18.–júl. 23., katsz. n.
repr.: – Nők Lapja, 1962. márc. 17., 7. old. (Kislányfej címen)
– KRATOCHWILL Mimi: Duray Tibor (1982), 34. old., 20. kép

26 | 1948. Búcsúzkodók, 1948 előtt
olaj, ?
j: ?
lappang
kiáll.: „Száz magyar művész", Fővárosi Képtár, 1948. okt., katsz.: 55.

27 | 1948. Halászleány (Halásznő holdfényben), 1948
olaj, vászon, 233 x 100 cm
j. b. l.: Duray T. 1948
Magyar Nemzeti Galéria, ltsz.: 66.8 T
kiáll.: – Duray Tibor újabb művei, Fővárosi Képtár Rózsa Miklós Szalonja, 1948. nov. 7–28., katsz.: 1. (Halásznő holdfényben címen)
– Duray Tibor kiállítása, Ernst Múzeum, 1962. febr., katsz.: 41.
– Duray Tibor kiállítása, Székesfehérvár, István Király Múzeum, 1965. febr. 28.–márc. 17., katsz. n.
– Tendințe Constructiviste în Arta Plastică Ungară, Sala Dalles, Bukarest, 1972. nov.–dec., katsz.: 1.
Duray Tibor retrospektív kiállítás, Műcsarnok, 1982. júl. 16.–aug. 15., katsz. n.
– Duray Tibor emlékkiállítása, Csepel Galéria, 1988. szept. 15.–okt. 9., katsz.: 15.
– Duray Tibor emlékkiállítása, Hatvan, Hatvani Galéria, 1988. okt. 15.–nov. 20., katsz.: 27.
– Duray Tibor emlékkiállítása, Pápa, Városi Galéria, 1989. máj. 18.–júl. 23., katsz. n.
– Duray Tibor emlékkiállítása, Szerencs, Rákóczi-vár, 1992. ápr. 14.–2005. febr. 2.
– Duray Tibor emlékkiállítása, Aulich Art Galéria, 2003. nov. 20.–2004. jan. 10., katsz. n.
repr.: – SOLYMÁR István: Duray Tibor művészetéért, Művészet, 1961/12., 27. old.
– Duray Tibor festőművész kiállítása (katalógus), Ernst Múzeum, 1962, 11. old.
– Alföld, 1966/11.
– Tendințe Constructiviste în Arta Plastică Ungară (katalógus), Bukarest, 1972, 49. old.
– SOLYMÁR István: Duray Tibor (1973), 33. old.
– HEITLER László: Képek és érmek. Tájékozódási kísérlet Duray Tibor művészetében, Művészet, 1983/1., 36. old., 3. kép

28 | 1948. Fej, 1948 előtt
olaj, ?
j.: ?
lappang
kiáll.: „Száz magyar művész", Fővárosi Képtár, 1948. okt., 7. old.

29 | 1948. Kicsi Lilla, 1948 k.
olaj, ?
j.: ?
lappang
kiáll.: Duray Tibor újabb művei, Fővárosi Képtár Rózsa Miklós Szalonja, 1948. nov. 7–28., katsz.: 3.

30 | 1948. Játszadozók, 1948 k.
olaj, ?
j.: ?
lappang
kiáll.: Duray Tibor újabb művei, Fővárosi Képtár Rózsa Miklós Szalonja, 1948. nov. 7–28., katsz.: 7.

31 | 1948. Háborús vakok, 1948 k.
olaj, vászon, 35 x 40 cm
j.: ?
lappang
kiáll.: Duray Tibor emlékkiállítása, Hatvan, Hatvani Galéria, 1988. okt. 15.–nov. 20., katsz.: 28.

32 | 1948. Feleségem és tanítványai (Háborús vakok olvasni tanulnak), 1948–49 k.
olaj, farostlemez, 55 x 61 cm
j. j. l.: Duray T.
a hátoldalon címke: „Duray Tibor, Feleségem és tanítványai, 55. sz."
magántulajdon
kiáll.: Duray Tibor emlékkiállítása, Pápa, Városi Galéria, 1989. máj. 18.–júl. 23., katsz. n. (Háborús vakok olvasni tanulnak címen)
aukció: – Polgár Galéria és Aukciósház, 69–70. aukció: Tavaszi művészeti festményárverés, 2007. máj. 21., katsz.: 278. (A művész felesége olvasni tanítja a vakokat címen)
– Képcsarnok Aukciósház, 27. aukció, 2010. márc. 20., katsz.: 55. (Feleségem és tanítványai címen)

33 | 1948. Domanovszky Endre tanít, 1948–50 k.
olaj, ?
j. b. l.: Duray T.
lappang

1949

1948
1949

1 | 1949. Családi ebéd (Ebéd), 1949
olaj, karton, 30 x 40 cm
j. b. l.: Duray T. 949
a hátoldalon címke: „Műcsarnok [...]"
magántulajdon
kiáll.: II. Magyar Képzőművészeti Kiállítás, Műcsarnok, 1951. nov. 4.–dec. 2., katsz.: 54. (Ebéd címen)

2 | 1949. Gyermekeit fürdető anya (Fürösztés; Gyermekfürdetés; Fürdetés), 1949
olaj, karton, 34 x 44 cm
j. j. l.: D. T. 49
Magyar Nemzeti Galéria, Itsz.: 54.304 T., Jelenkori Gyűjtemény 902.
kiáll.: – II. Magyar Képzőművészeti Kiállítás, Műcsarnok, 1951. nov. 4.–dec. 2., katsz.: 55. (Fürösztés címen)
– Duray Tibor kiállítása, Fényes Adolf Terem, 1953. nov. 28.–dec., katsz.: 1. (Gyermekfürdetés címen)
– „A felszabadult Budapest művészete", Magyar Nemzeti Galéria, 1960, katsz. n.
– „Gyermekábrázolás a festészetben", Mosonmagyaróvár, 1979. szept. 25.–okt. 30.
– „Magyar életképek", Szécsény, Kubinyi Ferenc Múzeum, 1980. szept. 19.–dec., 7. old., katsz. n. (Fürdetés címen)
– „Munkásábrázolás a magyar képzőművészetben", Tatabánya, 1982. jan. 14.–febr.
– Duray Tibor emlékkiállítása, Szerencs, Rákóczi-vár, 1992. ápr. 14.–2005. febr. 2.
– Duray Tibor kiállítása, Nyíregyháza, Városi Galéria, 2001. febr. 1–28.

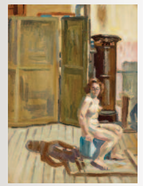

3 | 1949. Akt műteremben, 1949 k.
olaj, karton, 34 x 24,5 cm
j. n.
magántulajdon

4 | 1949. Lilla virágkoszorúval, 1949
olaj, vászon, 40 x 30 cm
j. n.
magántulajdon
kiáll.: – Duray Tibor kiállítása, Ernst Múzeum, 1962. febr., katsz.: 37.
– Duray Tibor kiállítása, Székesfehérvár, István Király Múzeum, 1965. febr. 28.–márc. 17., katsz. n.
– Duray Tibor retrospektív kiállítás, Műcsarnok, 1982. júl. 16.–aug. 15., katsz. n.
– Duray Tibor emlékkiállítása, Csepel Galéria, 1988. szept. 15.–okt. 9., katsz.: 17.
– Duray Tibor emlékkiállítása, Hatvan, Hatvani Galéria, 1988. okt. 15.–nov. 20., katsz.: 29.
– Duray Tibor emlékkiállítása, Pápa, Városi Galéria, 1989. máj. 18.–júl. 23., katsz. n.
repr.: KRATOCHWILL Mimi: Duray Tibor (1982), 34. old., 21. kép

5 | 1949. Kerényi Jenő arcképe, 1949
olaj, karton, 50 x 40 cm
j. b. l.: Duray T.
magántulajdon
kiáll.: – Duray Tibor retrospektív kiállítás, Műcsarnok, 1982. júl. 16.–aug. 15., katsz. n.
– Abigail Galéria és Aukciósház, 21. festményárverés kiállítása, 2008. máj. 7–17., katsz.: 92.
aukció: Abigail Galéria és Aukciósház, 21. festményárverés, 2008. máj. 18., katsz.: 92.

6 | 1949. Nagy Lajos arcképe, 1949
olaj, vászon, 59 x 50 cm
j. j. f.: Duray T. 1949
Petőfi Irodalmi Múzeum, Itsz.: 66.30.1.

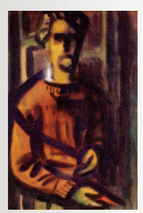

7 | 1949. Önarckép, 1949
gouache, papír, 45 x 34 cm
j. b. l.: Duray T. 949.
magántulajdon
kiáll.: Duray Tibor kiállítása, Fényes Adolf Terem, 1953. nov. 28.–dec., katsz.: 6.

8 | 1949. Adrienne, 1949 k.
gouache, ?
j.: ?
lappang

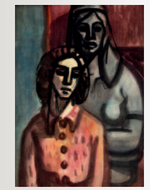

9 | 1949. Adrienne szoborral, 1949 k.
akvarell, tus, papír, ?
j. n.
lappang

10 | 1949. Szürke szoborfej, 1949
gouache, papír, 26 x 18 cm
j. j. l.: Duray T.
magántulajdon

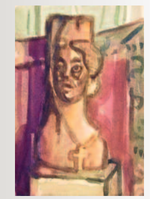

11 | 1949. Női mellszobor, 1949 k.
akvarell, papír, 30,5 x 21 cm
j. n.
magántulajdon

12 | 1949. Műteremsarok, 1949
olaj, ?, 35 x 45 cm
j.: ?
lappang
kiáll.: Duray Tibor kiállítása, Fényes Adolf Terem, 1953. nov. 28.–dec., katsz.: 12.

13 | 1949. Katonaszakácsok, 1949
olaj, faroslemez, 37 x 54 cm
j. j. f.: Duray T. 1949
a hátoldalon felirat: „Honvédelmi Minisztérium katona témájú megrendelésére"
magántulajdon

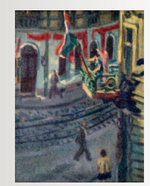

14 | 1949. Május 1., 1949
olaj, vászon, 34,5 x 26 cm
j. b. l.: Duray Tibor
magántulajdon

15 | 1949. Falusi házban, 1949
olaj, ?
j.: ?
lappang
kiáll.: Duray Tibor emlékkiállítása, Pápa, Városi Galéria, 1989. máj. 18.–júl. 23., katsz. n.

16 | 1949. Május 1. ünnepe (Vázlat), 1949
olaj, vászon farostlemezen, 20 x 84 cm
j. b. l.: D. T.
magántulajdon

16 | 1949. Keresztelő előtt, 1949
tempera, papír, 33 x 40 cm
j. j. l.: DT.
a hátoldalon felirat: „Duray Tibor Keresztelő előtt 1949"
magántulajdon

17 | 1949. Téli út, 1949–50 k.
olaj, karton, 39,3 x 54 cm
j. j. l.: Duray T.
magántulajdon

18 | 1949. Kertben terítve, 1949–53 k. (Pilisborosjenő)
tempera, papír, 20,5 x 28,5 cm
j. n.
magántulajdon
kiáll.: Duray Tibor emlékkiállítása, Pápa, Városi Galéria, 1989. máj. 18.–júl. 23., katsz. n.

1950

1949
1950

1 | 1950. Munka (Falképterv a MÉMOSZ-pályázatra), 1950 k.
tempera, papír, 17 x 60 cm
j. n.
a hátoldalon felirat: „1:10 terv, metró megállóhoz"
magántulajdon

2 | 1950. Munka (Falképterv a MÉMOSZ-pályázatra), 1950 k.
olaj, vászon, ?
j.: ?
lappang (töredékesen előkerült: 2a/1950)
repr.: MTA Művészettörténeti Kutató Intézet Adattár, MÉMOSZ 443.

2a | 1950. Munka (Falképterv a MÉMOSZ-pályázatra), 1950 k.
olaj, vászon, 52 x 280 cm
j. j. l.: Duray T.
magántulajdon
kiáll.: Kieselbach Galéria, 8. aukció kiállítása, 1999. jún. 5–17., katsz.: 123.
aukció: Kieselbach Galéria és Aukciósház, 8. aukció, 1999. jún. 18., katsz.: 123.

3 | 1950. Dunaújváros épül, 1950
olaj, farostlemez, 11 x 25 cm
j. j. l.: Duray T.
magántulajdon

4 | 1950. Dunaújváros épül II., 1950
olaj, falemez, 13 x 17 cm
j. b. l.: Duray T.
magántulajdon

5 | 1950. Kőszörűs, 1950–54 k.
?
j.: ?
lappang

6 | 1950. Élmunkás-páholy, 1950
olaj, vászon, 220 x 170 cm
j.: ?
lappang
kiáll.: I. Magyar Képzőművészeti Kiállítás, Műcsarnok, 1950., katsz.: 46

7 | 1950. Éltanuló lettem, 1950
olaj, ?
j.: ?
lappang
kiáll.: I. Magyar Képzőművészeti Kiállítás, Műcsarnok, 1950., katsz.: 45.
repr.: Magyar Nemzeti Galéria fotótár, ltsz.: FA 18.446.

8 | 1950. Menekültek, 1950
olaj, farostlemez, 86,5 x 98,5 cm
j. b. l.: Duray T. 1950
magántulajdon

9 | 1950. Látkép, 1950
olaj, karton, 28 x 41 cm
j. j. l.: Duray T. 1950
magántulajdon

10 | 1950. Hirdetőoszlop az esős utcán, 1950–55 k.
olaj, farostlemez, 49 x 59 cm
j. n.
magántulajdon

11 | 1950. Tél Pesten, 1950–55 k.
pasztell, papír, 50 x 65 cm
j. j. l.: Duray T.
magántulajdon
aukció: Belvedere Szalon, Galéria és Aukciósház, 35. művészeti aukció, 2012. márc. 31., katsz.: 147.

12 | 1950. Utca télen, 1950–55 k.
olaj, vászon, 91 x 71 cm
j. j. l.: Duray T.
magántulajdon

13 | 1950. Spájz előtt, 1950
olaj, vászon, 61 x 33 cm
j. n.
magántulajdon

14 | 1950. Vörös Lia [Redő Ferencné] gobelint tervez, 1950
pasztell, papír, 30 x 24 cm
j. b. l.: DurayT.
magántulajdon

15 | 1950. Ebéd, 1950 k.
olaj, karton, 45 x 35,5 cm
j. n.
a hátoldalán felirat: „Duray Tibor, Ebéd, Alize, Eszterke, Lilla, 1955" (utólagos, téves datálás)
magántulajdon

16 | 1950. Előadó Sárospatakon, 1950 k.
olaj, papír, 39 x 27 cm
j.: ?
magántulajdon

1951

1 | 1951. Kerényi Jenő szobrászművész (Kerényi Jenő a műteremben), 1951–53 k.
olaj, karton, 56 x 50 cm
j. b. l.: Duray T.
magántulajdon
kiáll.: Abigail Galéria és Aukciósház, 26. festményárverés kiállítása, 2009. dec. 10–19., katsz.: 156.
aukció: – Abigail Galéria és Aukciósház, 26. festményárverés, 2009. dec. 20., katsz.: 156. (Kerényi Jenő szobrászművész címen)
– Antik City Aukciósház, Műtárgyak, festmények, bútorok árverése, 2006. márc. 19., katsz.: 23. (Kerényi Jenő a műteremben címen)

2 | 1951. Készülő emlékmű (Kerényi és Mikus az Osztyapenko-szoborral), 1951
olaj, vászon, 155 x 120 cm
j. b. l.: Duray T. 1951.
magántulajdon

3 | 1951. Kerényi Jenő az Osztyapenko-szoborral, 1951
olaj, karton, 41,5 x 33 cm
j. b. l.: Duray T.
magántulajdon

4 | 1951. Kerényi Jenő műtermében, 1951
olaj, karton, 43 x 33,5 cm
j. j. l.: Duray Tibor
magántulajdon

5 | 1951. Eszterke (Leánykafej), 1951
olaj, ?, 23 x 19 cm
j. n.
magántulajdon
kiáll.: – Tavaszi tárlat, Műcsarnok, 1952. máj. 10.–ápr. 4., katsz.: 41. (Leánykafej címen)
– Duray Tibor kiállítása, Fényes Adolf Terem, 1953. nov. 28.–dec., katsz.: 5. (Eszterke címen)

6 | 1951. Lilla (Szalagos kislány), 1951
olaj, vászon, 22 x 19 cm
j. n.
magántulajdon
kiáll.: Duray Tibor kiállítása, Fényes Adolf Terem, 1953. nov. 28.–dec., katsz.: 7. (Szalagos kislány címen)

7 | 1951. Kerényi munka közben, 1951
olaj, karton, 34 x 25 cm
j. b. l.: Duray T.
magántulajdon
kiáll.: Duray Tibor kiállítása, Fényes Adolf Terem, 1953. nov. 28.–dec., katsz.: 21.

8 | 1951. Mikus szobrász, 1951
olaj, ?, 26 x 34 cm
j.: ?
lappang
kiáll.: Duray Tibor kiállítása, Fényes Adolf Terem, 1953. nov. 28.–dec., katsz.: 19.

9 | 1951. Szobrászműteremben, 1951
olaj, ?, 26 x 32 cm
j.: ?
lappang
kiáll.: Duray Tibor kiállítása, Fényes Adolf Terem, 1953. nov. 28.–dec., katsz.: 10.

10 | 1951. Nyugalmas délután, 1951
olaj, ?, 40 x 49,5 cm
j.: ?
lappang
kiáll.: Duray Tibor kiállítása, Fényes Adolf Terem, 1953. nov. 28.–dec., katsz.: 23.

11 | 1951. Pilisborosjenő, 1951
akvarell, papír, 28 x 20 cm
j. j. l.: Duray T.
magántulajdon

12 | 1951. Télapó ajándékai, 1951
olaj, ?, 35 x 46 cm
j.: ?
lappang
kiáll.: Duray Tibor kiállítása, Fényes Adolf Terem, 1953. nov. 28.–dec., katsz.: 17.

13 | 1951. Ünnepi ebéd, 1951
olaj, karton, 33 x 42 cm
j. j. l.: Duray T. 51.
magántulajdon
kiáll.: Duray Tibor kiállítása, Fényes Adolf Terem, 1953. nov. 28.–dec., katsz.: 8. (Ebéd címen)

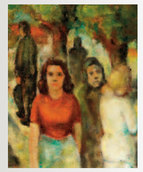

14 | 1951. Asszonyok, 1951–52 k.
olaj, fa, 43 x 34 cm
j. n.
a hátoldalon felirat: „Igazolom, hogy a festmény Duray Tibor eredeti munkája 2010. április 26. Duray Lilla"
magántulajdon

15 | 1951. Evezősök felvonulása, mozaikterv (Terv a Földalatti Gyorsvasút mozaikpályázatára), 1951
olaj, vászon, ?
j. j. l.: Duray T.
lappang

16 | 1951. Női kézilabda (Terv a Földalatti Gyorsvasút mozaikpályázatára), 1951
olaj, vászon, 45 x 104 cm
j. j. l.: Duray T.
magántulajdon

17 | 1951. Vívás (Terv a Földalatti Gyorsvasút mozaikpályázatára), 1951
olaj, vászon, 45 x 106 cm
j. j. l.: Duray T.
magántulajdon

18 | 1951 Súlylökés (Terv a Földalatti Gyorsvasút mozaikpályázatára), 1951
olaj, vászon, 45 x 104 cm
j. b. l.: Duray T. 1951.
magántulajdon

19 | 1951. Gátfutás
(Terv a Földalatti Gyorsvasút mozaikpályázatára), 1951
olaj, karton, ?
j.: ?
magántulajdon

1952

1 | 1952. Család, 1952
olaj, falemez, 150 x 115 cm
j. j. l.: Duray T.
a hátoldalon címke: (Műcsarnok törzskönyvi lap, töredékes)
magántulajdon
kiáll.: Duray Tibor retrospektív kiállítás, Műcsarnok, 1982. júl. 16.–aug. 15., katsz. n.

2 | 1952. Hintaszékben (Eszterke olvas), 1952
olaj, faroslemez, 33,5 x 26,5 cm
j. j. l.: DT. 1952.
magántulajdon
kiáll.: – Duray Tibor kiállítása, Fényes Adolf Terem, 1953. nov. 28.–dec., katsz.: 16. (Eszterke olvas címen)
– Duray Tibor emlékkiállítása, Pápa, Városi Galéria, 1989. máj. 18.–júl. 23., katsz. n. (Hintaszékben címen)

3 | 1952. Lilla lányom (Lilla), 1952
olaj, karton, 29 x 23 cm
j. j. l.: DT. 952.
magántulajdon
kiáll.: Duray Tibor kiállítása, Fényes Adolf Terem, 1953. nov. 28.–dec., katsz.: 14. (Lilla címen)

4 | 1952. Nagyiéknál, 1952
olaj, ?, 24,5 x 34 cm
j.: ?
lappang
kiáll.: Duray Tibor kiállítása, Fényes Adolf Terem, 1953. nov. 28.–dec., katsz.: 18.

5 | 1952. Nagyika, 1952
olaj, karton, 34 x 23 cm
j. j. l.: Duray T.
magántulajdon
kiáll.: Duray Tibor kiállítása, Fényes Adolf Terem, 1953. nov. 28.–dec., katsz.: 4.

6 | 1952. Nagypapa születésnapja, 1952
olaj, ?, 25 x 35 cm
j.: ?
lappang
kiáll.: Duray Tibor kiállítása, Fényes Adolf Terem, 1953. nov. 28.–dec., katsz.: 13.

7 | 1952. Olvasó leányka [lánya, Eszter], 1952
olaj, vászon, 40,5 x 35 cm
j. b. l.: D. T. 952
magántulajdon
kiáll.: Duray Tibor kiállítása, Fényes Adolf Terem, 1953. nov. 28.–dec., katsz.: 2.

8 | 1952. Kislány korcsolyával, 1952 k.
olaj, ?, 120 x 80 cm
j.: ?
lappang
kiáll.: Tavaszi tárlat, Műcsarnok, 1952. máj. 10.–jún. 4., katsz.: 39.

9 | 1952. Önarckép, 1952
olaj, ?
j. j. l.: Duray T. 1952
lappang
repr.: Magyar Nemzeti Galéria fotótár, ltsz.: FA 17.353.

10 | 1952. Előadáson, 1952
olaj, ?, 24,5 x 34 cm
j.: ?
lappang
kiáll.: Duray Tibor kiállítása, Fényes Adolf Terem, 1953. nov. 28.–dec., katsz.: 22.

11 | 1952. Kongresszus után, 1952
olaj, ?, 19,5 x 34 cm
j.: ?
lappang
kiáll.: Duray Tibor kiállítása, Fényes Adolf Terem, 1953. nov. 28.–dec., katsz.: 25.

12 | 1952. Munka közben, 1952
olaj, ?, 29 x 38 cm
j.: ?
lappang
kiáll.: Duray Tibor kiállítása, Fényes Adolf Terem, 1953. nov. 28.–dec., katsz.: 15.

13 | 1952. Kukoricaszárítók, 1952 k.
olaj, vászon, 38 x 43 cm
j. b. l.: Duray T.
magántulajdon

14 | 1952. Sportcsendélet, 1952 k.
olaj, ?, 70 x 60 cm
j.: ?
lappang
kiáll.: Tavaszi tárlat, Műcsarnok, 1952. máj. 10.–jún. 4., katsz.: 40.

15 | 1952. Vívóbajnok, kiváló sportoló, 1952 k.
olaj, ?
j.: ?
lappang
kiáll.: Arcképkiállítás, Ernst Múzeum, 1952., katsz. n.

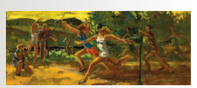

16 | 1952 Futók, 1952 (Vázlat a Földalatti Gyorsvasút mozaikpályázatára), 1952
olaj, papír, 44 x 104 cm
j. j. l.: Duray T. 1952
magántulajdon

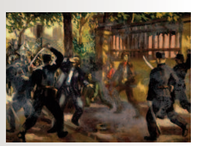

17 | 1952. „1930. szeptember 1." (Vázlat), 1952
olaj, vászon, 35,5 x 53 cm
j. b. l.: D. T. 52.
a hátoldalon címke: „Budapest Főváros Képtára ltsz.: 10354"
Magyar Nemzeti Galéria, ltsz.: F.K. (10.354), Jelenkori Gyűjtemény 261.
kiáll.: „XX. század", Nyírbátor, 1961. szept. 15.–1963. szept. 3.
„Forradalom–művészet", Magyar Nemzeti Galéria, 1976. márc. 12.–ápr. 20.

18 | 1952. „1930. szeptember 1.", 1952
olaj, vászon, 110,4 x 150 cm
j. j. l.: Duray T. 1952.
a hátoldalon két címke: 1. „Budapest Főváros Képtára 10470"; 2. „III. Magyar Képzőművészeti kiállítás, Műcsarnok"
Magyar Nemzeti Galéria, ltsz.: F.K. (10.470)

1953

1 | 1953. Műhelyudvar, 1950–55 k.
akvarell, karton, 35 x 43 cm
j.: ?
magántulajdon

2 | 1953. Cséplés, 1953
olaj, karton, 30 x 44 cm
j. j. l.: Duray T. 1953
magántulajdon

3 | 1953. Városlat télen, 1953 k.
olaj, vászon, 33 x 43 cm
j. j. l.: D. T.
magántulajdon

4 | 1953. Malom, 1951–55 k.
gouache, papír, 30 x 43 cm
j. b. l.: Duray T.
magántulajdon

5 | 1953. Tehénistálló I., 1950-es évek
olaj, karton, 30 x 42 cm
j. j. l.: Duray T.
magántulajdon

6 | 1953. Tehénistálló II., 1950-es évek
olaj, karton, 31 x 43 cm
j. j. l.: Duray T.
magántulajdon

7 | 1953. Tehenek kihajtása, 1950-es évek
olaj, vászon, 60 x 80 cm
j. n.
magántulajdon

8 | 1953. Tehenészet, 1950-es évek
olaj, papír, 29 x 42 cm
j. b. l.: Duray T.
magántulajdon

9 | 1953. Takarmánybegyűjtés, 1950-es évek
olaj, ?
j.: ?
lappang
kiáll.: „Dolgozó emberek között", Ernst Múzeum, 1960. nov.

10 | 1953. Reggel, 1950-es évek
olaj, ?
j.: ?
lappang
kiáll.: „Dolgozó emberek között", Ernst Múzeum, 1960. nov.

11 | 1953. Kihajtás az istállóból, 1953 k.
olaj, papír, 31 x 43 cm
j.: ?
magántulajdon

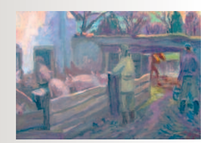

12 | 1953. Sertésólban, 1953 k.
olaj, papír, 31 x 43 cm
j.: ?
magántulajdon

13 | 1953. A régi házban (Nyitott ajtóban), 1953
tempera, papír, 30 x 21 cm
j. j. l.: Duray T. 953
j. l. felirat: „A régi házban"
magántulajdon
kiáll.: Duray Tibor kiállítása, Fényes Adolf Terem, 1953. nov. 28.–dec., katsz.: 37. (Nyitott ajtóban címen)

14 | 1953. Besüt a nap, 1953
tempera, ?, 21 x 30,5 cm
j.: ?
lappang
kiáll.: Duray Tibor kiállítása, Fényes Adolf Terem, 1953. nov. 28.–dec., katsz.: 38.

15 | 1953. Beteg (Pihenő hölgy), 1953
tempera, papír, 22 x 30 cm
j. j. l.: Duray T. 1953
magántulajdon
kiáll.: – Duray Tibor kiállítása, Fényes Adolf Terem, 1953. nov. 28.–dec., katsz.: 35. (Beteg címen)
– ARTE Galéria és Aukciós Iroda, 39. falfelszabadító festményárverés kiállítása, 2009. jún. 22–29., katsz.: 44. (Pihenő hölgy címen)
aukció: ARTE Galéria és Aukciós Iroda, 39. falfelszabadító festményárverés, katsz.: 44. (Pihenő hölgy címen)

16 | 1953. Borosjenőn, 1953
gouache, papír, 22 x 32,5 cm
j. b. l.: Duray T.
magántulajdon

17 | 1953. Csendélet kosárral, 1953
gouache, papír, 20,8 x 29 cm
j. j. l.: Duray T. 953. PilisB.J.
magántulajdon
kiáll.: MissionArt Galéria és Aukciósház, XIII. képzőművészeti aukció kiállítása, 2010. dec. 2–15., katsz.: 42.
aukció: MissionArt Galéria és Aukciósház, XIII. képzőművészeti aukció, 2010. dec. 16., katsz.: 42.

1953

18 | 1953. Hintázó gyerekek (Hinta), 1953
olaj, karton, 33,5 x 24,5 cm
j. b. l.: Duray T. 953
Magyar Nemzeti Galéria, Itsz.: 54.303.,
Jelenkori Gyűjtemény 266.
kiáll.: – Duray Tibor kiállítása, Fényes Adolf Terem, 1953. nov. 28.–dec., katsz.: 20. (Hinta címen)
– „A felszabadult Budapest művészete", Magyar Nemzeti Galéria, 1960, katsz. n.
– Duray Tibor emlékkiállítása, Szerencs, Rákóczi-vár, 1992. ápr. 14.–2005. febr. 2.

19 | 1953. Kék szoba, 1953
tempera, ?, 21 x 30,5 cm
j.: ?
lappang
kiáll.: Duray Tibor kiállítása, Fényes Adolf Terem, 1953. nov. 28.–dec., katsz.: 27.

20 | 1953. Kertben, 1953
tempera, ?, 21 x 30,5 cm
j.: ?
lappang
kiáll.: Duray Tibor kiállítása, Fényes Adolf Terem, 1953. nov. 28.–dec., katsz.: 30.

21 | 1953. Kicsi szoba, 1953
tempera, ?, 21 x 30,5 cm
j.: ?
lappang
kiáll.: Duray Tibor kiállítása, Fényes Adolf Terem, 1953. nov. 28.–dec., katsz.: 39.

22 | 1953. Lámpafénynél, 1953
olaj, ?, 24,5 x 34 cm
j.: ?
lappang
kiáll.: Duray Tibor kiállítása, Fényes Adolf Terem, 1953. nov. 28.–dec., katsz.: 3.

23 | 1953. Nyári délután, 1953
tempera, ?, 21 x 30,5 cm
lappang
kiáll.: Duray Tibor kiállítása, Fényes Adolf Terem, 1953. nov. 28.–dec., katsz.: 28.

24 | 1953. Nyári reggel, 1953
tempera, ?, 21 x 30,5 cm
lappang
kiáll.: Duray Tibor kiállítása, Fényes Adolf Terem, 1953. nov. 28.–dec., katsz.: 29. (P. b. j. 1953 jelzettel)

25 | 1953. Reggel, 1953
tempera, ?, 21 x 30,5 cm
j.: ?
lappang
kiáll.: Duray Tibor kiállítása, Fényes Adolf Terem, 1953. nov. 28.–dec., katsz.: 31.

26 | 1953. Reggeli árnyékok, 1953
tempera, ?, 21 x 30,5 cm
j.: ?
lappang
kiáll.: Duray Tibor kiállítása, Fényes Adolf Terem, 1953. nov. 28.–dec., katsz.: 36.

27 | 1953. Szilvabefőzés, 1953
tempera, ?, 21 x 30,5 cm
j.: ?
lappang
kiáll.: Duray Tibor kiállítása, Fényes Adolf Terem, 1953. nov. 28.–dec., katsz.: 32.

28 | 1953. Virágcsendélet, 1953
tempera, karton, 41,5 x 29,5 cm
j. j. l.: Duray
magántulajdon
kiáll.: Belvedere Szalon, Galéria és Aukciósház, Karácsonyi aukció kiállítása, 2005. dec. 3–16., katsz.: 66.
aukció: Belvedere Szalon, Galéria és Aukciósház, Karácsonyi aukció, 2005. dec. 17.

29 | 1953. A Bodrog Sárospataknál, 1953 k.
olaj, vászon, 32 x 43 cm
j. j. l.: Duray T
magántulajdon

30 | 153. Építkezés a Duna-parton, 1953
olaj, karton, 34 x 50 cm
j. j. l.: Duray T. 1953
magántulajdon

31 | 1953. Nagykevély tövében, 1953
tempera, ?, 21 x 30,3 cm
j.: ?
lappang
kiáll.: Duray Tibor kiállítása, Fényes Adolf Terem, 1953. nov. 28.–dec., katsz.: 26.

32 | 1953. Búcsúban, 1953–55 k.
akvarell, papír, 38 x 54 cm
j. b. l.: Duray
magántulajdon
aukció: Belvárosi Aukciósház, 16. művészeti árverés, 2000. szept. 11–13., katsz.: 127.

33 | 1953. Céllövölde, 1953–55 k.
olaj, karton, 31 x 42,5 cm
j. b. l.: Duray T.
magántulajdon

34 | 1953. Falusi utca, 1953–56 k.
olaj, vászon, 50 x 60 cm
j. j. l.: Duray T.
magántulajdon

35 | 1953. Korcsolya, 1953–56 k.
olaj, karton, 20 x 29,8 cm
j. b. l.: Duray T.
magántulajdon
kiáll.: Belvedere Szalon, Galéria és Aukciósház, Karácsonyi aukció kiállítása, 2004. dec. 4–17., katsz.: 125.
aukció: Belvedere Szalon, Galéria és Aukciósház, Karácsonyi aukció, 2004. dec. 18.

36 | 1953. Úton, 1953–56 k.
olaj, vászon, 30 x 40 cm
j. j. l.: Duray T.
magántulajdon
aukció: BÁV Aukciósház, 45.művészeti aukció, 2004. okt. 27., katsz.: 371.

37 | 1953. Eszter kalitkával, 1953
tempera, ?, 21 x 30,5 cm
j.: ?
lappang
kiáll.: Duray Tibor kiállítása, Fényes Adolf Terem, 1953. nov. 28.–dec., katsz.: 34.

38 | 1953. Ilus, 1953
tempera, ?, 15 x 21 cm
j.: ?
lappang
kiáll.: Duray Tibor kiállítása, Fényes Adolf Terem, 1953. nov. 28.–dec., katsz.: 40.

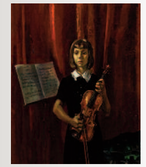

39 | 1953. Leány hegedűvel (Eszter), 1953
olaj, vászon, 110 x 98 cm
j. b. l.: Duray T.
magántulajdon
kiáll.: Duray Tibor kiállítása, Csók István Galéria, 1955. febr.

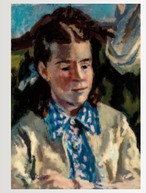

40 | 1953. Nálunk nyaralt Pilisborosjenőn, 1953
olaj, papír, 30 x 21 cm
j. b. l.: Duray T.
magántulajdon

41 | 1953. Május 1. felvonulás (Május 1. ünnepe), 1953
gouache, papír, 21 x 29,9 cm
j. j. l.: D. T. 53.
Magyar Nemzeti Galéria, Itsz.: 1955-5799.
kiáll.: Duray Tibor kiállítása, Fényes Adolf Terem, 1953. nov. 28.–dec., katsz.: 24. (Május 1. ünnepe címen)

42 | 1953. Délutáni napfény, 1953
tempera, ?, 21 x 30,5 cm
j.: ?
lappang
kiáll.: Duray Tibor kiállítása, Fényes Adolf Terem, 1953. nov. 28.–dec., katsz.: 33.

1953
1954

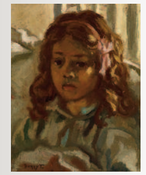

43 | 1953. Lilla beteg, 1953
olaj, falemez, 42 x 32 cm
j. b. l.: Duray T.
magántulajdon
kiáll.: – Duray Tibor kiállítása, Fényes Adolf Terem, 1953. nov. 28.–dec., katsz.: 9.
– Duray Tibor emlékkiállítása, Hatvan, Hatvani Galéria, 1988. okt. 15.–nov. 20., katsz.: 31. (1949-re keltezve)
– Duray Tibor emlékkiállítása, Pápa, Városi Galéria, 1989. máj. 18.–júl. 23., katsz. n. (1952-re keltezve)

44 | 1953. Téli kék, 1950-es évek
olaj, papír, 41 x 30 cm
j. b. l.: Duray T. [...]
magántulajdon

1954

1 | 1954. A Balaton este, 1954
olaj, karton, 23 x 33 cm
j. n.
magántulajdon

2 | 1954. Domboldal (Tavasz), 1954
olaj, karton, 30 x 41 cm
j. j. l.: Duray T. 1954
a hátoldalon címke: „234."
magántulajdon
kiáll.: Nagyházi Galéria és Aukciósház, 161. aukció: 19. és 20. századi festmények kiállítása, 2010. márc. 22–28., katsz.: 234. (Domboldal címen)
aukció: – Belvedere Szalon, Galéria és Aukciósház, Karácsonyi aukció, 2009. dec. 19., katsz.: 57. (Tavasz címen)
– Nagyházi Galéria és Aukciósház, 161. aukció: 19. és 20. századi festmények árverése, 2010. márc. 30., katsz.: 234. (Domboldal címen)

3 | 1954. A falu bikája, 1954 k.
olaj, vászon, 32 x 45 cm
j. j. l.: D. T.
magántulajdon

4 | 1954. Falusi utcarészlet, 1954
olaj, papír, 29,5 x 41,6 cm
j. b. l.: Duray T 1954
Magyar Nemzeti Galéria, Itsz.: 55.260., Jelenkori Gyűjtemény 267.
kiáll.: – „A felszabadult Budapest Művészete", Magyar Nemzeti Galéria, 1960, katsz. n.
– Duray Tibor emlékkiállítása, Szerencs, Rákóczi-vár, 1992. ápr. 14.–2005. febr. 2.
– Duray Tibor kiállítása, Kalocsa, Tomori Pál Főiskola, 2006. ápr. 4.–okt. 24.
repr.: kiállítási meghívó (Kalocsa, Tomori Pál Főiskola, 2006)

1954

5 | 1954. Tavaszi áradás (Kiáradt a Bodrog), 1954
olaj, papír, 28,5 x 38 cm
j. j. l.: Duray 1954
a hátoldalon címke: „Országos Szépművészeti Múzeum Új Magyar Képtár Itsz.: 55.261"
Magyar Nemzeti Galéria, Itsz.: 55.261., Jelenkori Gyűjtemény 268.
kiáll.: – Nyári tárlat, Ernst Múzeum, 1954. júl., katsz.: 23. (Kiáradt a Bodrog címen)
– Duray Tibor emlékkiállítása, Szerencs, Rákóczi-vár, 1992. ápr. 14.–2005. febr. 2.
– Duray Tibor kiállítása, Nyíregyháza, Városi Galéria, 2001. febr. 1–28.
– Duray Tibor emlékkiállítása, Aulich Art Galéria, 2003. nov. 20.–2004. jan. 10., katsz. n.
– Duray Tibor kiállítása, Kalocsa, Tomori Pál Főiskola, 2006. ápr. 4.–okt. 24.

6 | 1954. Téli utcarészlet, 1954
olaj, karton, 20 x 29 cm
j. b. l.: Duray T. 1954
magántulajdon
kiáll.: Nagyházi Galéria és Aukciósház, 148. aukció: 19. és 20. századi festmények kiállítása, 2008. szept. 29.–okt. 5., katsz.: 183.
aukció: Nagyházi Galéria és Aukciósház, 148. aukció: 19. és 20. századi festmények árverése, 2008. okt. 7–8., katsz.: 183.

7 | 1954. Őszi vetés, 1954 előtt
olaj, ?, 30 x 42 cm
j.: ?
lappang
kiáll.: V. Magyar Képzőművészeti Kiállítás, 1954.

8 | 1954. Sárospataki hajnal, 1954 előtt
?, 30 x 40 cm
j.: ?
lappang
kiáll.: Nyári tárlat, Ernst Múzeum, 1954. júl., katsz.: 22.

9 | 1954. Cséplés Zsennyén, 1954 k.
olaj, karton, 31 x 42 cm
j. j. l.: DT.
magántulajdon

10 | 1954. Falu vége (Hazafelé), 1954–55 k.
olaj, vászon, 60 x 80 cm
j. b. l.: Duray T.
magántulajdon
aukció: BÁV, 116. festményaukció, 2005. dec. 7., katsz.: 425. (Hazafelé címen)

11 | 1954. Köves út, 1954–55 k.
olaj, karton, 29 x 42 cm
j. j. l.: Duray T.
magántulajdon
kiáll.: Képzőművészetünk tíz éve, Műcsarnok, 1955., katsz.: 709.

12 | 1954. Zsennyei méhes, 1954–55 k.
olaj, vászon, 85 x 100 cm
j. j. l.: Duray T.
magántulajdon
kiáll.: Abigail Galéria és Aukciósház, 25. festményárverés kiállítása, 2009. szept. 17–26., katsz.: 26.
aukció: Abigail Galéria és Aukciósház, 25. festményárverés, 2009. szept. 27., katsz.: 26.

13 | 1954. Homokos park, 1954–56 k.
olaj, karton, 22 x 30 cm
j. b. l.: Duray T.
magántulajdon
kiáll.: Nagyházi Galéria és Aukciósház, 71. aukció: 19. és 20. századi festmények kiállítása, 2001. szept. 15–24., katsz.: 229.
aukció: Nagyházi Galéria és Aukciósház, 71. aukció: 19. és 20. századi festmények árverése, 2001. szept. 26., katsz.: 229.

14 | 1954. Tavaszi táj, 1954–58 k.
olaj, papír, 20 x 28 cm
j. b. l.
magántulajdon
kiáll.: Villás Galéria és Aukciósház, 12. festmény- és műtárgyárverés kiállítása, Debrecen, 2003. ápr. 5–13., katsz.: 20.
aukció: Villás Galéria és Aukciósház, 12. festmény- és műtárgyárverés, Debrecen, 2003. ápr. 14., katsz.: 20.

15 | 1954. Báli zenekar, 1954 k.
olaj, papír, 28 x 39 cm
j. b. l.: Duray T.
magántulajdon

16 | 1954. Műteremsarok, 1954–56 k.
olaj, farostlemez, 78 x 49,5 cm
j. j. l.: Duray T.
a hátoldalon címke: „Képzőművészeti Körök 8. országos kiállítása, Déri Múzeum, Debrecen, 19[...]"
magántulajdon

1955

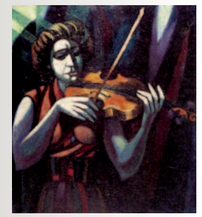

1 | 1955. A hegedűművésznő (Hegedűs lány) [Vadas Ágnes arcképe], 1955
olaj, vászon, 111 x 100 cm
j.: ?
a hátoldalon felirat: „Vadas Ági hegedűművész 1955" (Duray Tiborné igazolása, 1994)
magántulajdon
kiáll.: – Műgyűjtők Galériája Aukciósház, 22. festményaukció: Antik és modern képek kiállítása, 1996. nov. 21–28., katsz.: 197. (Hegedűs lány címen)
– Abigail Galéria és Aukciósház, 3. festményárverés kiállítása, 2002. ápr. 22.–máj. 8., katsz.: 202. (A hegedűművésznő címen)
aukció: – Műgyűjtők Galériája Aukciósház, 22. festményaukció: Antik és modern képek aukciója, 1996. nov. 29., katsz.: 197. (Hegedűs lány címen)
– Abigail Galéria és Aukciósház, 3. festményárverés, 2002. máj. 9., katsz.: 202. (A hegedűművésznő címen)

2 | 1955. Zongorista [Kurtág György] 1955 előtt
?
j.: ?
lappang
kiáll.: Duray Tibor kiállítása, Csók István Galéria, 1955. febr.
Pfister Galéria, 2001. szept. 12–30.
repr.: Népszabadság, 2001. szept. 27., 23. old.

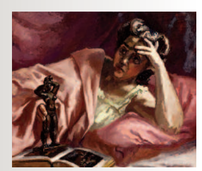

3 | 1955. Feleségem szoborral, 1955
olaj, vászon, 70 x 85 cm
j. n.
magántulajdon

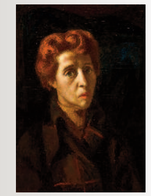

4 | 1955. Piroska (Holba Tivadarné), 1955
olaj, vászon, 88 x 61 cm
j. n.
magántulajdon

5 | 1955. Kendős fej (Adrienne), 1955
olaj, ?, 61 x 46 cm
j.: ?
Thúry György Múzeum, Nagykanizsa
kiáll.: – Duray Tibor kiállítása, Ernst Múzeum, 1962. febr., katsz.: 43. (Kendős fej címen)
– Duray Tibor retrospektív kiállítás, Műcsarnok, 1982. júl. 16.–aug. 15., katsz. n. (Kendős fej. Adrienne címen)

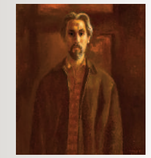

6 | 1955. Önarckép, 1955
olaj, vászon, 100 x 85 cm
j. j. l.: Duray T. 1955
Janus Pannonius Múzeum, Pécs, Itsz.: 67.45.
kiáll.: – Duray Tibor kiállítása, Ernst Múzeum, 1962. febr., katsz.: 44.
– Duray Tibor kiállítása, Székesfehérvár, István Király Múzeum, 1965. febr. 28.–márc. 17.
– Duray Tibor retrospektív kiállítás, Műcsarnok, 1982. júl. 16.–aug. 15., katsz. n. (Elhatározó önarckép címen)

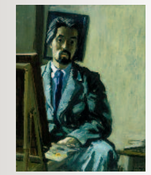

7 | 1955. Önarckép (Önarckép festőállvány előtt), 1950-es évek
olaj, fa, 45 x 34,5 cm
j. j. l.: Duray T.
magántulajdon
aukció: BÁV, 108. művészeti aukció, 2001. dec. (Önarckép festőállvány előtt címen)
Virág Judit Galéria és Aukciósház, 13. aukció, 2003. tavasz, katsz.: 158. (Önarckép címen)

1954
1955

8 | 1955. Özvegy Máró (Özvegy), 1955
olaj, ?, 60 x 50 cm
j.: ?
lappang
kiáll.: Duray Tibor retrospektív kiállítás, Műcsarnok, 1982. júl. 16.–aug. 15., katsz. n.

9 | 1955. Szürke önarckép, 1955
olaj, ?, 55 x 40 cm
j.: ?
lappang
kiáll.: – Duray Tibor kiállítása, Ernst Múzeum, 1962. febr., katsz.: 42.
– Duray Tibor kiállítása, Székesfehérvár, István Király Múzeum, 1965. febr. 28.–márc. 17.

10 | 1955. Fahíd, 1955
olaj, karton, 30 x 40 cm
j. b. l.: Duray T. 1955
magántulajdon
kiáll.: Polgár Galéria és Aukciósház, Tavaszi festmény, bútor, szőnyeg, ékszer, műtárgy árverés kiállítása, 1997. máj. 10–19., katsz.: 16.
aukció: Polgár Galéria és Aukciósház, Tavaszi festmény, bútor, szőnyeg, ékszer, műtárgy árverés, 1997. máj. 20–22., katsz.: 16.

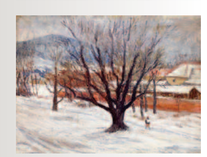

11 | 1955. Havas park, 1955
olaj, vászon, 60,5 x 80 cm
j. n.
hátoldalán felirat: „Duray Tibor, Havas park Spatak. 1955"
magántulajdon

12 | 1955. Interieur, 1955
olaj, papír, 23 x 32 cm
j. b. l.: Duray T. 1955
a hátoldalon címke: „Képcsarnok Vállalat 2054
Duray Tibor, Interieur"
magántulajdon

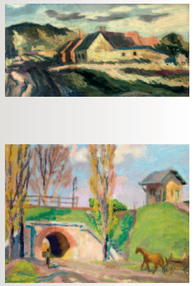

13 | 1955. Nagymaros faluvég, 1955
olaj, farostlemez, 9 x 16,5 cm
j. j. l.: Duray T.
magántulajdon

14 | 1955. Őrház, 1955
olaj, farostlemez, 30 x 40,7 cm
j. j. l.: Duray T.
a hátoldalon autográf felirat: „Duray Tibor: Őrház 1955"
magántulajdon
aukció: Belvedere Szalon, Galéria és Aukciósház,
25. művészeti aukció, 2009. szept. 26., katsz.: 89.

15 | 1955. Romos ház, 1955
olaj, vászon, 32 x 45 cm
j.: ?
magántulajdon

16 | 1955. Szobabelső, 1955
olaj, papír, 37 x 59 cm
j.: ?
magántulajdon

17 | 1955. Táj boglyával (Őszi boglya), 1955
olaj, karton, 30 x 40 cm
j. b. l.: Duray 55
magántulajdon
kiáll.: MissionArt Galéria és Aukciósház, XX. századi festmények kiállítása, 2006. nov. 17–20., katsz.: 42. (Táj boglyával címen)
aukció: – Antik City Aukciósház, Műtárgyak, festmények, bútorok árverése, 2005. okt. 27., katsz.: 86. (Őszi boglya címen)
– MissionArt Galéria és Aukciósház, XX. századi festmények árverése, 2006. nov. 28., katsz.: 42. (Táj boglyával címen)

18 | 1955. Jeges út lovakkal, 1955 előtt
?
j.: ?
lappang
kiáll.: Duray Tibor kiállítása, Csók István Galéria, 1955. febr.

19 | 1955. Alkonyi kertben, 1955 k.
gouache, papír, 26 x 13 cm
j. j. l.: Duray T.
magántulajdon

20 | 1955. Ligeti sétány, 1955 k.
olaj, vászon, 54 x 52 cm
j. j. l.: D.T.
magántulajdon
kiáll.: Abigail Galéria és Aukciósház,
12. festményárverés kiállítása, 2005. máj. 2–11., katsz.: 170.
aukció: Abigail Galéria és Aukciósház,
12. festményárverés, 2005. máj. 12., katsz.: 170.

21 | 1955. Magtár naplementében, 1955 k.
olaj, vászon, 40 x 50,5 cm
j. b. l.: Duray T.
a hátoldalon címke: „Képcsarnok Vállalat"
magántulajdon

22 | 1955. Nagymarosi Dunakanyar (Nagymaros), 1955 k.
olaj, vászon, 33 x 42,5 cm
j. b. l.: Duray T.
magántulajdon
kiáll.: – Abigail Galéria és Aukciósház,
12. festményárverés kiállítása, 2005. máj. 2–11., katsz.: 75. (Nagymarosi Dunakanyar címen)
– Abigail Galéria és Aukciósház,
21. festményárverés kiállítása, 2008. máj. 7–17., katsz.: 16. (Nagymaros címen)
aukció: – Abigail Galéria és Aukciósház,
12. festményárverés, 2005. máj. 12., katsz.: 75.
– Abigail Galéria és Aukciósház,
21. festményárverés, 2008. máj. 18., katsz.:16.

23 | 1955. Visegrád, 1955 k.
tempera, ?, 30 x 12 cm
j.: ?
lappang
kiáll.: ARTE Galéria és Aukciós Iroda, 18. grafikai árverés kiállítása, 2004. nov. 17–25., katsz.: 48.
aukció: ARTE Galéria és Aukciós Iroda, 18. grafikai árverés, 2004. nov. 26., katsz.: 48.

24 | 1955. Mandulafa a Dunakanyarban, 1955 k.
tempera, papír, 30 x 43 cm
j. b. l.: Duray T.
magántulajdon

25 | 1955. Vízpart, 1955 k.
akvarell, kréta, papír, 22 x 32 cm
j. b. l.: Duray T.
magántulajdon

26 | 1955. Készülődés a búcsúra, 1955
olaj, vászon, 32 x 46 cm
j. j. l.: Duray T. 955
magántulajdon

27 | 1955. Farsang előtt, 1955 k.
olaj, papír, 30 x 21 cm
j. j. l.: D. T:
magántulajdon
kiáll.: – „Mementó", Duray Tibor emlékkiállítása, Ráday Galéria, 2006. márc. 29.–ápr. 24., katsz.: 14.
– Abigail Galéria és Aukciósház, 12. festményárverés kiállítása, 2005. máj. 2–11., katsz.: 170.
aukció: Abigail Galéria és Aukciósház,
12. festményárverés, 2005. máj. 12., katsz.: 170.

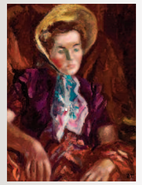

28 | 1955. La Fiorentina, 1955 k.
olaj, karton, 40 x 30 cm
j. j. l.: D. T.
magántulajdon

1956

1 | 1956. Nő gyöngysorral [Adrienn]
(az Adrienn című 1945-ös kép átdolgozása),1956
olaj, vászon, 96 x 54 cm
j.: ?
magántulajdon
kiáll.: – Duray Tibor kiállítása, Ernst Múzeum,
1962. febr., katsz.: 46.
– Duray Tibor retrospektív kiállítás, Műcsarnok, 1982. júl. 16.–aug. 15., katsz. n.
– Duray Tibor emlékkiállítása, Pápa, Városi Galéria, 1989. máj. 18.–júl. 23., katsz. n.

2 | 1956. Önarckép szoborral (Önarckép), 1956
olaj, vászon, 115 x 80 cm
j.: ?
Thúry György Múzeum, Nagykanizsa
kiáll.: – Tavaszi tárlat, Műcsarnok, 1957. ápr. 20.–jún. 16., 8. old., katsz. n. (Önarckép címen)
– Duray Tibor kiállítása, Ernst Múzeum, 1962. febr., katsz.: 47.
– Duray Tibor kiállítása, Székesfehérvár, István Király Múzeum, 1965. febr. 28.–márc. 17., katsz. n.
– Duray Tibor retrospektív kiállítás, Műcsarnok, 1982. júl. 16.–aug. 15., katsz. n.
repr.: – SZĺj Rezső: Duray Tibor (Az Alföld képcsarnoka), Alföld, 1966/10. (részlet)
– KRATOCHWILL Mimi: Duray Tibor (1982), 36. old., 23. kép

3 | 1956. Sárga kabátos nő (Sárga kabátos Adrienn), 1956
olaj, vászon, 80 x 60,5 cm
j. b. l.: Duray T.
Janus Pannonius Múzeum, Pécs, Itsz.: 68.929.
kiáll.: – Duray Tibor kiállítása, Ernst Múzeum, 1962. febr., katsz.: 45. (Sárga kabátos nő címen)
– Duray Tibor kiállítása, Székesfehérvár, István Király Múzeum, 1965. febr. 28.–márc.17., katsz. n. (Sárga kabátos nő címen)
– Duray Tibor retrospektív kiállítás, Műcsarnok, 1982. júl. 16.–aug. 15., katsz. n. (Sárga kabátos Adrienn címen)
repr.: KRATOCHWILL Mimi: Duray Tibor (1982), 34. old., 19. kép (Sárga kabátos Adrienn címen)

4 | 1956. Sárkányölő I. (Sgraffitoterv a Gubacsi úti általános iskola homlokzati timpanonjához), 1956
(kivitelezve e terv alapján: 1956. aug.)
olaj, vászon, 45 x 105 cm
j. n.
magántulajdon

5 | 1956. Sárkányölő II. (Sgraffitoterv a Gubacsi úti általános iskola homlokzati timpanonjához), 1956
olaj, vászon, 45 x 105 cm
j. n.
magántulajdon

6 | 1956. Töltés mentén (Fasor; Parti fák), 1956
olaj, vászon, 40 x 56 cm
j. b. l.: Duray T.
magántulajdon
kiáll.: – A zsennyei művészтelep kiállítása, Szombathely, 1956, katsz.: 1. (Parti fák címen)
– Nagyházi Galéria és Aukciósház, 88. aukció: 19. és 20. századi festmények kiállítása, 2002. okt. 28.–nov. 5., katsz.: 247. (Töltés mentén címen)
– Villás Galéria és Aukciósház, 19. festmény- és műtárgyárverés kiállítása, Debrecen, 2005. szept. 16–23., katsz.: 73. (Fasor címen)
aukció: – Nagyházi Galéria és Aukciósház, 88. aukció: 19. és 20. századi festmények árverése, 2002. nov. 7., katsz.: 247. (Töltés mentén címen)
– Villás Galéria és Aukciósház, 19. festmény- és műtárgyárverés, Debrecen, 2005. szept. 24., katsz.: 73. (Fasor címen)

7 | 1956. Ételágazás, 1956
tempera, papír, 21 x 29 cm
j. j. l.: Duray T.
a hátoldalon címke: „Duray Tibor: Ételágazás 56"
Kövesi–Kovács-gyűjtemény
kiáll.: Belvedere Szalon, Galéria és Aukciósház,
11. művészeti aukció kiállítása,
2006. márc. 18–31., katsz.: 49.
aukció: Belvedere Szalon, Galéria és Aukciósház,
11. művészeti aukció, 2006. ápr. 1.

8 | 1956. Úton, 1956
olaj, vászon, 98 x 120 cm
j. b. l.: Duray T 956.
Kövesi–Kovács-gyűjtemény
kiáll.: – Duray Tibor emlékkiállítása, Hatvan, Hatvani Galéria, 1988. okt. 15.–nov. 20., katsz.: 32.
– Duray Tibor emlékkiállítása, Csepel Galéria, 1988. szept. 15.–okt. 9., katsz.: 18.

9 | 1956. Havas utca lovaskocsival, 1956
olaj, vászon, 71 x 90 cm
j. b. l.: Duray T 956
magántulajdon

10 | 1956. Vihar előtt. Balatonakarattya, 1956
olaj, papír, 20,5 x 28 cm
j. b. l.: Duray T. 1956
magántulajdon

11 | 1956. Épülő városrész, 1956 előtt
olaj, ?, 40 x 50 cm
j.: ?
lappang
kiáll.: A zsennyei művésztelep kiállítása, Szombathely, 1956, katsz.: 3.

12 | 1956. Napos híd, 1956 előtt
olaj, ?, 40 x 45 cm
j.: ?
lappang
kiáll.: A zsennyei művésztelep kiállítása, Szombathely, 1956, katsz.: 4.

13 | 1956. Októberi hereszántás Zsennyén, 1956 előtt
olaj, ?, 40 x 45 cm
j.: ?
lappang
kiáll.: A zsennyei művésztelep kiállítása, Szombathely, 1956, katsz.: 5.

14 | 1956. Őszi szántó Zsennyén, 1956 előtt
olaj, ?, 40 x 45 cm
j.: ?
lappang
kiáll.: A zsennyei művésztelep kiállítása, Szombathely, 1956, katsz.: 2.

15 | 1956. A Tudomány allegóriája (Sgraffitoterv a miskolci egyetem docensi épületéhez), 1956 k. (kivitelezve: 1958. máj.–jún.)
vegyes technika, papír, 37 x 23 cm
j. n.
magántulajdon

1957

1 | 1957. Fej, 1957
olaj, ?, 50 x 40 cm
j.: ?
lappang
kiáll.: Duray Tibor kiállítása, Ernst Múzeum, 1962. febr., katsz.: 48.

2 | 1957. Női fej, 1957
olaj, ?, 50 x 40 cm
j.: ?
lappang
kiáll.: Duray Tibor kiállítása, Ernst Múzeum, 1962. febr., katsz.: 49.

3 | 1957. Sirató, 1957
olaj, vászon, 159 x 216 cm
j. b. l.: Duray T. 1957
Slovenská národná galéria, Bratislava (SNG)
Szlovák Nemzeti Galéria, Pozsony, ltsz.: O 5479
kiáll.: – Duray Tibor kiállítása, Ernst Múzeum, 1962. febr., katsz.: 50.
– Duray Tibor kiállítása, Székesfehérvár, István Király Múzeum, 1965. febr. 28.–márc. 17., katsz. n.
repr.: Duray Tibor festőművész kiállítása (katalógus), Ernst Múzeum, 1962, 13. old.

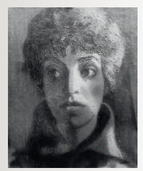

4 | 1957. Sziszi, 1957
olaj, ?
j.: ?
lappang

5 | 1957. Kendős fej, 1957–60 k.
olaj, vászon, 50 x 36 cm
j. j. l.: Duray T.
magántulajdon

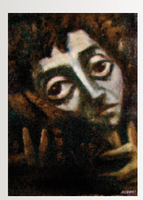

6 | 1957. Zsuzsa, 1957–60 k.
olaj, ?
j. j. l.: Duray T.
lappang

1958

1 | 1958. A halászok siratása, 1958
olaj, vászon, 95 x 131 cm
j.: ?
lappang
kiáll.: Duray Tibor emlékkiállítása, Aulich Art Galéria, 2003. nov. 20.–2004. jan. 10.
aukció: BÁV, 104. művészeti képaukció, 1999. dec.

2 | 1958. Aktok szoborral (Freskóterv), 1958 körül
tempera, papír, 38,5 x 25,5 cm
j. n.
magántulajdon

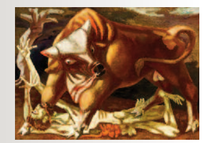

3 | 1958. Eltiport, 1958
olaj, vászon, 160 x 219 cm
j. j. l.: Duray T. 1958
magántulajdon
kiáll.: – Duray Tibor kiállítása, Ernst Múzeum, 1962. febr., katsz.: 51.
– Duray Tibor kiállítása, Székesfehérvár, István Király Múzeum, 1965. febr. 28.–márc. 17., katsz. n.
– Duray Tibor retrospektív kiállítás, Műcsarnok, 1982. júl. 16.–aug. 15., katsz. n.
(Az eltiport címen)

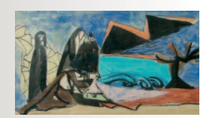

4 | 1958. Gyászolók, 1958
tempera, papír, 18 x 24,5 cm
j. b. l.: Duray T.
magántulajdon

5 | 1958. Balatonfüredi park, 1958
olaj, faroslemez, 13 x 19 cm
j. b. l.: Duray T.
magántulajdon

6 | 1958. Kis kép, 1958
olaj, ?
j.: ?
lappang
kiáll.: Duray Tibor emlékkiállítása, Pápa, Városi Galéria, 1989. máj. 18.–júl. 23., katsz. n.

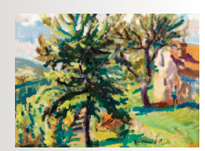

7 | 1958. Lombos fa. Vörösberény, 1958
olaj, farostlemez, 28 x 40 cm
j. j. l.: Duray T.
magántulajdon

8 | 1958. Tél (Dunántúl; Téli állatvásár a Dunántúlon), 1958–61 k.
olaj, vászon, 100 x 120 cm
j. b. l.: Duray T.
magántulajdon
kiáll.: Kieselbach Galéria és Aukciósház, 23. aukció kiállítása, 2003. szept. 23.–okt. 3., katsz.: 124.
aukció: Kieselbach Galéria és Aukciósház, 23. aukció, 2003. okt. 4., katsz.: 124.

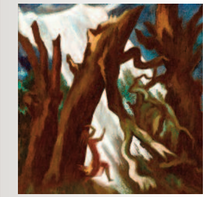

9 | 1958. Viharban. Erdély, 1958–82
olaj, vászon, 104 x 101 cm
j. b. l.: Duray T.
magántulajdon
kiáll.: – Duray Tibor retrospektív kiállítás, Műcsarnok, 1982. júl. 16.–aug. 15., katsz. n.
– Duray Tibor emlékkiállítása, Pápa, Városi Galéria, 1989. máj. 18.–júl. 23., katsz. n.
– Abigail Galéria és Aukciósház, 3. festményárverés kiállítása, 2002. ápr. 22. – máj. 8., katsz.: 37.
– Duray Tibor emlékkiállítása, Aulich Art Galéria, 2003. nov. 20.–2004. jan. 10.
aukció: Abigail Galéria és Aukciósház, 3. festményárverés, 2002. máj. 9., katsz.: 37.

10 | 1958. Eszterke, 1958
olaj, ?
j.: ?
kiáll.: Duray Tibor emlékkiállítása, Pápa, Városi Galéria, 1989. máj. 18.–júl. 23., katsz. n.

11 | 1958. Reggeli ébredés, 1958 k.
olaj, vászon, 115,6 x 80 cm
j. b. l.: Duray T.
lappang (Fehérhajó Online Galéria, feherhajogaleria.hu)

1959

1 | 1959. Csillagos ég (Sgraffitoterv),1959
tempera, ?
j.: ?
magántulajdon
kiáll.: Duray Tibor kiállítása, Székesfehérvár, István Király Múzeum, 1965. febr. 28.–márc. 17., katsz. n.

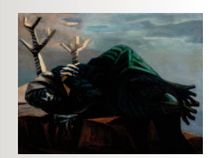

2 | 1959. Halott asszony, 1959
olaj, vászon, 120 x 156 cm
j. b. l.: Duray T 1959
Magyar Nemzeti Galéria, ltsz.: 67.22 T.,
Jelenkori Gyűjtemény
kiáll.: – Duray Tibor kiállítása, Ernst Múzeum, 1962. febr., katsz.: 53.
– Duray Tibor kiállítása, Székesfehérvár, István Király Múzeum, 1965. febr. 28.–márc. 17., katsz. n.
– „Magyar képzőművészek a fasizmus ellen", Magyar Nemzeti Galéria, 1965. dec., katsz.: 20.
– „A háború és fasizmus ellen", Varsó, 1970. júl. 14.–dec. 2.
– Duray Tibor retrospektív kiállítás, Műcsarnok, 1982. júl. 16.–aug. 15., katsz. n.
– Duray Tibor emlékkiállítása, Csepel Galéria, 1988. szept. 15.–okt. 9., katsz.: 20.

– Duray Tibor emlékkiállítása, Hatvan, Hatvani Galéria, 1988. okt. 15.–nov. 20., katsz.: 35.
– Duray Tibor emlékkiállítása, Szerencs, Rákóczi-vár, 1992. ápr. 14.–2005. febr. 2.
– Duray Tibor emlékkiállítása, Aulich Art Galéria, 2003. nov. 20.–2004. jan. 10., katsz. n.
– „Mementó", Duray Tibor emlékkiállítása, Ráday Galéria, 2006. márc. 29.–ápr. 24., katsz.: 2.
repr.: – SZABÓ György: Duray Tibor kiállítása, Magyar Építőművészet, 1962/3., 52. old.
– SOLYMÁR István: Duray Tibor (1973), 35. old.
– KRATOCHWILL Mimi: Duray Tibor (1982), 13. old., 4. kép

3 | 1959. Megfeszített, 1959
olaj, vászon, 132 x 120 cm
j.: ?
lappang
kiáll.: Duray Tibor emlékkiállítása, Hatvan, Hatvani Galéria, 1988. okt. 15.–nov. 20., katsz.: 36.

4 | 1959. Megfeszített, 1959
olaj, vászon, 220 x 200 cm
j.: ?
lappang
kiáll.: – Duray Tibor kiállítása, Ernst Múzeum, 1962. febr., katsz.: 52.
– Duray Tibor kiállítása, Székesfehérvár, István Király Múzeum, 1965. febr. 28.–márc. 17., katsz. n.
– Duray Tibor retrospektív kiállítás, Műcsarnok, 1982. júl. 16.–aug. 15., katsz. n.
– Duray Tibor emlékkiállítása, Csepel Galéria, 1988. szept. 15.–okt. 9., katsz.: 19.
repr.: – Duray Tibor festőművész kiállítása (katalógus), Ernst Múzeum, 1962, 15. old. (részlet)
– KRATOCHWILL Mimi: Duray Tibor (1982), 15. old., 6. kép (részlet)

5 | 1959. Téli táj, 1959
olaj, karton, 21 x 27 cm
j. b. l.: Duray T. 1959
magántulajdon
kiáll.: Abigail Galéria és Aukciósház, 8. festményárverés kiállítása, 2003. nov. 7–26., katsz.: 103.
aukció: Abigail Galéria és Aukciósház, 8. festményárverés, 2003. nov. 27., katsz.: 103.

6 | 1959. Lebegő (Sgraffitoterv a rákosszentmihályi általános iskola zsibongó falára), 1959–60
tempera, papír, 21 x 30 cm
j. n.
magántulajdon

7 | 1959. Gyerekek (Sgraffitoterv a rákosszentmihályi általános iskola zsibongó falára), 1959–60
tempera, papír, 19 x 27 cm
j. n.
magántulajdon

8 | 1959. Papírsárkányon I. (Sgraffitoterv a rákosszentmihályi általános iskola zsibongó falára), 1959–60
olaj, karton, 14 x 24 cm
j. n.
magántulajdon

1959
1960

9 | 1959. Papírsárkányon II. (Sgraffitoterv a rákosszentmihályi általános iskola zsibongó falára), 1959–60
olaj, karton, ?
j. n.
magántulajdon

10 | 1959. Sárkányölő (Sgraffitoterv a rákosszentmihályi általános iskola zsibongó falára), 1959–60
olaj, karton, ?
j. n.
magántulajdon

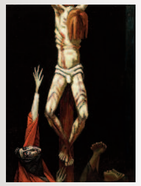

11 | 1959. Megfeszített (Korpusz), 1959–64
olaj, vászon, 129 x 95 cm
j. n.
magántulajdon
kiáll.: – Duray Tibor kiállítása, Székesfehérvár, István Király Múzeum, 1965. febr. 28.–márc. 17., katsz. n. (Korpusz címen)
– Duray Tibor emlékkiállítása, Aulich Art Galéria, 2003. nov. 20.–2004. jan. 10.

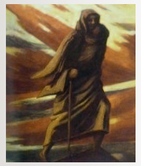

12 | 1959. Menekülő nő (Menekülés; Menekülő), 1959–65 k.
olaj, vászon, 99 x 85 cm
j. j. l., a keret alatt: Duray T.
magántulajdon
kiáll.: – Duray Tibor kiállítása, Csepel Galéria, 1987. jan. 22.–febr. 22., katsz. n. (Menekülő címen)
– Duray Tibor emlékkiállítása, Pápa, Városi Galéria, 1989. máj. 18.–júl. 23., katsz. n. (Menekülő nő címen)
– Polgár Galéria és Aukciósház, 13. festmény, bútor, szőnyeg, ékszer és műtárgy árverés kiállítása, 1998. máj. 13–25., katsz.: 145. (Menekülés címen)
aukció: Polgár Galéria és Aukciósház, 13. festmény, bútor, szőnyeg, ékszer, műtárgy árverés, 1998. máj. 26., katsz.: 145. (Menekülés címen)

1960

1 | 1960. Balatonfüred (Lelátás Tihanyra), 1960
olaj, faroslemez, 10,5 x 13,5 cm
j. j. l.: Duray T.
magántulajdon

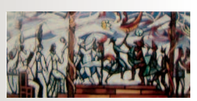

2 | 1960. Farsang, sgraffitoterv, 1960
olajtempera, ?, 50 x 150 cm
j.: ?
lappang
kiáll.: – Duray Tibor kiállítása, Székesfehérvár, István Király Múzeum, 1965. febr. 28.–márc. 17., katsz. n.
– Duray Tibor emlékkiállítása, Pápa, Városi Galéria, 1989. máj. 18.–júl. 23., katsz. n.

3 | 1960. Fehér ló (Vázlat), 1960
olaj, vászon, 19 x 22,5 cm
j. b. l.: D. T.
magántulajdon

4 | 1960. Felsőörs, 1960
olaj, falemez, 15 x 19,5 cm
j. b. l.: Duray T.
magántulajdon

5 | 1960. Leány kosárral, 1960
gouache, papír, 48 x 69 cm
j. j. l.: Duray T. 1960
magántulajdon

6 | 1960. Napos tér. Pécsely, 1960
gouache, papír, 28 x 22 cm
j. j. l.: Duray T.
magántulajdon

7 | 1960. Pusztulás, freskóterv részlete, 1960
tempera, ?
j.: ?
kiáll.: Duray Tibor kiállítása, Székesfehérvár, István Király Múzeum, 1965. febr. 28.–márc. 17., katsz. n.

8 | 1960. Balatoni kikötő vitorlásokkal, 1960 k.
olaj, vászon, 60 x 80 cm
j. b. l.: Duray T.
magántulajdon
kiáll.: Nagyházi Galéria és Aukciósház, 86. aukció: 19. és 20. századi festmények kiállítása, 2002. szept. 28.–okt. 6., katsz.: 200.
aukció: Nagyházi Galéria és Aukciósház, 86. aukció: 19. és 20. századi festmények árverése, 2002. okt. 8., katsz.: 200.

9 | 1960. Balaton-part, 1960 k.
olaj, karton, 30 x 40 cm
j. j. l.: Duray T.
magántulajdon
kiáll.: Nagyházi Galéria és Aukciósház, 71. aukció: 19. és 20. századi festmények kiállítása, 2001. szept. 15–24., katsz.: 228.
aukció: Nagyházi Galéria és Aukciósház, 71. aukció: 19. és 20. századi festmények árverése, 2001. szept. 26., katsz.: 228.

10 | 1960. Dunaújváros, 1960 k.
?
j.: ?
lappang

11 | 1960. Sertések, 1960 k.
olaj, papír, 29 x 41 cm
j.: ?
magántulajdon

12 | 1960. Szarvas (seccoterv), 1960 k.
olaj, vászon, 96 x 214 cm
j. n.
magántulajdon

13 | 1960. Vízbefúlt, 1960–65 k.
olaj, vászon, keret, 60 x 133 cm
j. j. l.: Duray T.
magántulajdon

14 | 1960. Márta olvas, 1960-as évek
olaj, vászon, 50 x 60 cm
j. j. l.: Duray T.
magántulajdon

15 | 1960. Szegény Eliz, 1960-as évek
?
j.: ?
lappang
repr.: KRATOCHWILL Mimi: Duray Tibor (1982), 14. old., 5. kép (a mű hibás adatokkal szerepel)

1961

1 | 1961. Akt, 1961
olaj, ?, 70 x 50 cm
j.: ?
lappang
kiáll.: Duray Tibor kiállítása, Ernst Múzeum, 1962. febr., katsz.: 62.
repr.: [sz. n.]: Magyar festők – római közönség, Füles, 1964. márc. 1., old. n., 2. kép

2 | 1961. Akt drapériával (La siciliana), 1961
olaj, vászon, 120 x 100 cm
j. n.
lappang
kiáll.: – Duray Tibor kiállítása, Ernst Múzeum, 1962. febr., katsz.: 58.
– Mostra di quattro pittori Ungheresi nella Galleria d'Arte Bars, Róma, 1963. júl.–okt. 15., katsz.: 1. (Ragazza con drapeggio címen)
repr.: [sz. n.]: Duray Tibor gyűjteményes kiállítása, Munka, 1962. ápr. 1., 26. old.

3 | 1961. Csillagnézők (Vázlat), 1961
olaj, ?, 50 x 40 cm
j.: ?
kiáll.: Duray Tibor kiállítása, Ernst Múzeum, 1962. febr., katsz.: 63.

1960
1961

4 | 1961. Fekete madár, 1961
olaj, ?, 70 x 58 cm
j. j. l.: Duray T. 961
lappang
kiáll.: – Duray Tibor kiállítása, Ernst Múzeum, 1962. febr., katsz.: 54.
– Mostra di quattro pittori Ungheresi nella Galleria d'Arte Bars, Róma, 1963. júl.–okt. 15., katsz.: 6. (Uccello nero címen)
– Duray Tibor kiállítása, Székesfehérvár, István Király Múzeum, 1965. febr. 28.–márc. 17., katsz. n.

5 | 1961. Háború, 1961
olaj, vászon, 160 x 221 cm
j. b. l.: Duray T. 1961.
magántulajdon
kiáll.: – Duray Tibor kiállítása, Ernst Múzeum, 1962. febr., katsz.: 55.
– Duray Tibor kiállítása, Székesfehérvár, István Király Múzeum, 1965. febr. 28.–márc. 17., katsz. n.
– „Magyar képzőművészek a fasizmus ellen", Magyar Nemzeti Galéria, 1965. dec., katsz.: 19.
– Duray Tibor retrospektív kiállítás, Műcsarnok, 1982. júl. 16.–aug. 15., katsz. n.

6 | 1961. Küzdelem (Háború), 1961
olaj, vászon, 41,5 x 55,5 cm
j. j. l.: Duray T. 1961
Antal–Lusztig Gyűjtemény, Debrecen
kiáll.: Duray Tibor kiállítása, Ernst Múzeum, 1962. febr., katsz.: 59. (Küzdelem címen)

1961
1962

7 | 1961. Madár, 1961
olaj, ?, 50 x 60 cm
j. b. l.: Duray T. 1961
lappang
kiáll.: Duray Tibor kiállítása, Ernst Múzeum, 1962. febr., katsz.: 60.

8 | 1961. Tánc, 1961
olaj, ?, 80 x 60 cm
j.: ?
lappang
kiáll.: Duray Tibor kiállítása, Ernst Múzeum, 1962. febr., katsz.: 61.

9 | 1961. Ülő parasztasszony, 1961
olaj, vászon, 154,5 x 121,5 cm
j. j. l.: Duray T. 1961.
Magyar Nemzeti Galéria, Itsz.: 62.189 T.,
Jelenkori Gyűjtemény 269.
kiáll.: – Duray Tibor kiállítása, Ernst Múzeum, 1962. febr., katsz.: 56.
– XX. századi magyar festők alkotásai, Zalaegerszeg, Göcseji Múzeum, 1963. okt.
– Duray Tibor kiállítása, Székesfehérvár, István Király Múzeum, 1965. febr. 28.–márc. 17., katsz. n.
– „Új magyar festészet", Magyar Nemzeti Galéria, 1967. dec.–1968. jan., katsz.: 54.
– „Magyar művészet 1945–1969", Műcsarnok, 1969. szept.–okt., katsz. n.
– „Három évtized", Magyar Nemzeti Galéria, 1975. okt. 12.–1976. ápr. 20.
– Duray Tibor retrospektív kiállítás, Műcsarnok, 1982. júl. 16. – aug. 15., katsz. n.
– Duray Tibor kiállítása, Debrecen, Déri Múzeum, 1982. aug. 24.–okt. 5.
– Duray Tibor emlékkiállítása, Csepel Galéria, 1988. szept. 15.–okt. 9., katsz.: 21.
– Duray Tibor emlékkiállítása, Hatvan, Hatvani Galéria, 1988. okt. 15.–nov. 20., katsz.: 37.
– „A szolnoki művésztelep története", Erdős Renée Ház, 1992. szept. 19.–okt. 8.
– Duray Tibor emlékkiállítása, Aulich Art Galéria, 2003. nov. 20.–2004. jan. 10., katsz. n.
– Duray Tibor kiállítása, Kalocsa, Tomori Pál Főiskola, 2006. ápr. 4.–okt. 24.
repr.: – Művészet, 1961/12., hátsó borító
– Duray Tibor festőművész kiállítása (katalógus), Ernst Múzeum, 1962, 17. old.
– PÉTER Imre: Duray Tibor festőművész, Népszabadság, 1962. febr. 28., 9. old.
– Szocialista Művészetért, 1962/4.
[sz. n.]: Duray Tibor gyűjteményes kiállítása, Munka, 1962. ápr. 1., 26. old.
– SZABÓ György: Duray Tibor kiállítása, Magyar Építőművészet, 1962/3., 53. old.
– A Magyar Nemzeti Galéria Közleményei 5., 1965, 162. old., 84. kép
– Nők Lapja, 1966. nov. 26., 17. old.

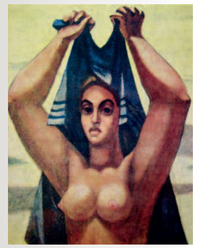

10 | 1961. Akt drapériával, 1961 után
olaj, ?
j. n.
lappang

1962

1 | 1962. Lebegők, sgraffitoterv a keszthelyi postahivatalhoz, 1962
olaj, tempera, farostlemez, 15,5 x 106 cm
j. n.
magántulajdon
kiáll.: Duray Tibor kiállítása, Székesfehérvár, István Király Múzeum, 1965. febr. 28.–márc. 17., katsz. n.
repr.: LÁNCZ Sándor: Új képzőművészeti alkotások a Balaton körül, Művészet, 1962/9., 23. old.
(az elkészült sgraffito képe a keszthelyi posta épületén)

2 | 1962. Üvegablakterv történelmi jelenetekkel, 1962 k.
olaj, vászon, 40 x 150 cm
j. n.
magántulajdon
repr.: Szocialista Művészetért, 1963. 5.

3 | 1962. Démon, 1962 k.
olaj, ?, 155 x 130 cm
j.: ?
lappang
kiáll.: – Duray Tibor kiállítása, Győr, Műcsarnok, 1962. szept.
– Duray Tibor kiállítása, Székesfehérvár, István Király Múzeum, 1965. febr. 28.–márc. 17., katsz. n.

4 | 1962. Fej, 1962 előtt
tempera, ?, 20 x 17 cm
j.: ?
lappang
kiáll.: Duray Tibor kiállítása, Ernst Múzeum, 1962. febr., katsz.: 5.

5 | 1962. Festő [Marosán Gyula], 1962 előtt
olaj, ?, 37 x 27 cm
j.: ?
lappang
kiáll.: Duray Tibor emlékkiállítása, Pápa, Városi Galéria, 1989. máj. 18.–júl. 23., katsz. n.

6 | 1962. Fürdés után, 1962 előtt
?
j.: ?
lappang
kiáll.: Duray Tibor kiállítása, Győr, Műcsarnok, 1962. szept.
irod.: BORBÁTH Sándor: Duray Tibor festőművész kiállítása a győri műcsarnokban, Kisalföld, 1962. szept. 16.

7 | 1962. Guggoló, 1962 előtt
?
j.: ?
lappang
kiáll.: Duray Tibor kiállítása, Győr, Műcsarnok, 1962. szept.

8 | 1962. Szobrász [Marosán László], 1962 előtt
olaj, ?, 37 x 27 cm
j.: ?
lappang
kiáll.: – Duray Tibor emlékkiállítása, Pápa, Városi Galéria, 1989. máj. 18.–júl. 23., katsz. n.
– Duray Tibor kiállítása, Győr, Műcsarnok, 1962. szept.
irod.: BORBÁTH Sándor: Duray Tibor festőművész kiállítása a győri műcsarnokban, Kisalföld, 1962. szept. 16.

9 | 1962. Tehenes lány, 1962 előtt
?
j.: ?
lappang
kiáll.: Duray Tibor kiállítása, Győr, Műcsarnok, 1962. szept.
irod.: BORBÁTH Sándor: Duray Tibor festőművész kiállítása a győri műcsarnokban, Kisalföld, 1962. szept. 16.

10 | 1962. Halak, sgraffitoterv, 1962 k.
olaj, farostlemez, 10 x 100 cm
j. n.
magántulajdon

11 | 1962. Táncolók, sgraffitoterv, 1962 k.
olaj, vászon, 34 x 155 cm
j. n.
magántulajdon

12 | 1962. Mozaikterv a székesfehérvári Köjál épületéhez, 1962 k.
olaj, farostlemez, 30 x 89 cm
j.: ?
magántulajdon

13 | 1962. Szobor egy pilléren (Zöld kapudísz Rómában; Útirajz), 1962–70 k.
filctoll, gouache, papír, 25 x 35 cm
j. b. l.: Duray T.
magántulajdon
kiáll.: – ARTE Galéria és Aukciós Iroda, 20. grafikai árverés kiállítása, 2005. máj. 10–19., katsz.: 54.
– ARTE Galéria és Aukciós Iroda, 41. grafikai aukció kiállítása, 2009. dec. 2–11., katsz.: 47.
aukció: – ARTE Galéria és Aukciós Iroda, 20. grafikai árverés, 2005. máj. 20., katsz.: 54. (Zöld kapudísz Rómában címen)
– ARTE Galéria és Aukciós Iroda, 41. grafikai aukció, 2009. dec. 12., katsz.: 47. (Útirajz címen)

14 | 1962. Olaszországi templom, 1962–64 k.
olaj, vászon, 49 x 39 cm
j. j. l.: Duray T.
magántulajdon

1963

1 | 1963. Antik Itália, 1963
olaj, ?, 90 x 70 cm
j.: ?
lappang
kiáll.: Mostra di quattro pittori Ungheresi nella Galleria d'Arte Bars, Róma, 1963. júl.–okt. 15., katsz.: 4. (Italia antica címen)

2 | 1963. Emlékezés (Hellász), 1963
olaj, ?, 70 x 90 cm
j. j. l.: Duray T.
lappang
kiáll.: Mostra di quattro pittori Ungheresi nella Galleria d'Arte Bars, Róma, 1963. júl.–okt. 15., katsz.: 2. (Rimembranza címen)
repr.: Mostra di quattro pittori Ungheresi nella Galleria d'Arte Bars (katalógus), Róma, 1963, old. n. (Ricordo címen)

1962
1963

3 | 1963. Kompozíció (Vázlat), 1963
olaj, ?, 155 x 130 cm
j.: ?
lappang
kiáll.: Duray Tibor kiállítása, Székesfehérvár, István Király Múzeum, 1965. febr. 28.–márc. 17., katsz. n.

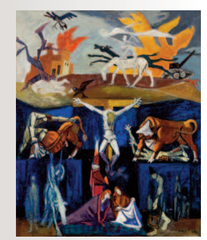

4 | 1963. Memento (Vázlat), 1963
olaj, vászon, 156 x 129,5 cm
j. j. l.: Duray T. 1963.
Magyar Nemzeti Galéria, Itsz.: 70.219.T.,
Jelenkori Gyűjtemény
kiáll.: – Duray Tibor emlékkiállítása, Pápa, Városi Galéria, 1989. máj. 18.–júl. 23., katsz. n.
– Duray Tibor emlékkiállítása, Szerencs, Rákóczi-vár, 1992. ápr. 14.–2005. febr. 2.
– Duray Tibor kiállítása, Nyíregyháza, Városi Galéria, 2001. febr. 1–28.
– Duray Tibor emlékkiállítása, Aulich Art Galéria, 2003. nov. 20.–2004. jan. 10., katsz. n.
– „Mementó", Duray Tibor emlékkiállítása, Ráday Galéria, 2006. márc. 29.–ápr. 24., katsz.: 3.
repr.: – SOLYMÁR István: Duray Tibor (1973), 37. old.
– Ez a Hét, 1997. jún. 27., borítókép

5 | 1963. Pisa (Vázlat), 1963
olaj, vászon, 25 x 59 cm
j. j. l.: Duray T.
magántulajdon

6 | 1963. Pisa, 1963
olaj, vászon, 65 x 114 cm
j. j. l.: Duray T.
magántulajdon
kiáll.: „Mementó", Duray Tibor emlékkiállítása, Ráday Galéria, 2006. márc. 29.–ápr. 24., katsz.: 10.

7 | 1963. A gonosz (Színpadkép Molière Tragédia-komédia című színművéhez), 1963
olaj, papír, 47 x 33 cm
j. b. l.: Duray T.
magántulajdon

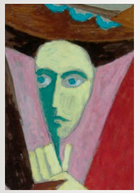

8 | 1963. A herceg (Színpadkép Molière Tragédia-komédia című színművéhez), 1963
tempera, papír, 46 x 33 cm
j. n.
magántulajdon

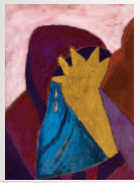

9 | 1963. Síró (Színpadkép Molière Tragédia-komédia című színművéhez), 1963
tempera, papír, 46 x 35 cm
j. n.
magántulajdon

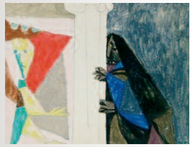

10 | 1963. A herceg és a gonosz (Színpadkép Molière Tragédia-komédia című színművéhez), 1963
tempera, papír, 34 x 44 cm
j. j. l.: D. T.
magántulajdon

11 | 1963. A jót sirató (Színpadkép Molière Tragédia-komédia című színművéhez), 1963
tempera, papír, 29 x 55 cm
j.: ?
magántulajdon

12 | 1963. Barna figura (Színpadkép Molière Tragédia-komédia című színművéhez), 1963
tempera, papír, 34 x 47 cm
j.: ?
magántulajdon

12 | 1963. Bohóc (Színpadkép Molière Tragédia-komédia című színművéhez), 1963
tempera, papír, 33 x 46 cm
j.: ?
magántulajdon

13 | 1963. Dühös király (Színpadkép Molière Tragédia-komédia című színművéhez), 1963
tus, gouache, papír, 18 x 36 cm
j. n.
magántulajdon

14 | 1963. Farkas függönnyel (Színpadkép Molière Tragédia-komédia című színművéhez), 1963
tus, gouache, papír, 17 x 35 cm
j. n.
magántulajdon

15 | 1963. Macskás (Színpadkép Molière Tragédia-komédia című színművéhez), 1963
tempera, papír, 30 x 55 cm
j. n.
magántulajdon

16 | 1963. Sors (Színpadkép Molière Tragédia-komédia című színművéhez), 1963
tempera, papír, 18 x 35 cm
j. n.
magántulajdon

17 | 1963. Szamár létrán (Színpadkép Molière Tragédia-komédia című színművéhez), 1963
tempera, papír, 36 x 60 cm
j. b. l.: D. T.
magántulajdon

18 | 1963. Kint és bent (Színpadkép Molière Tragédia-komédia című színművéhez), 1963
tempera, papír, 30 x 54 cm
j. j. l.: Duray T.
magántulajdon
kiáll.: „Mementó", Duray Tibor emlékkiállítása, Ráday Galéria, 2006. márc. 29.–ápr. 24., katsz.: 15.

19 | 1963. Alakok létra mellett (Színpadkép Molière Tragédia-komédia című színművéhez), 1963
olaj, papír, 53 x 73 cm
j.: ?
magántulajdon

20 | 1963. Alakok létra mellett II. (Színpadkép Molière Tragédia-komédia című színművéhez), 1963
tempera, ?
j.: ?
lappang

21 | 1963. Figura oszloppal (Színpadkép Molière Tragédia-komédia című színművéhez), 1963
olaj, papír, 37 x 60 cm
j. b. l.: Duray T. 963.
magántulajdon

22 | 1963. Színpadi jelenet, 1963 (?)
olaj, vászon, 60 x 80 cm
j. b. l.: Duray T.
lappang
kiáll.: BÁV, 86. művészeti képaukció kiállítása, 1991. nov. 30.–dec. 9., katsz.: 71.
aukció: BÁV, 86. művészeti képaukció, 1991. dec. 10–11.

23 | 1963. Két madár, 1963 előtt
olaj, ?, 90 x 70 cm
j. b. l.: Duray T.
lappang
kiáll.: Mostra di quattro pittori Ungheresi nella Galleria d'Arte Bars, Róma, 1963. júl.–okt. 15., katsz.: 5. (Due uccelli címen)

24 | 1963. Harc a démonokkal, 1963 k.
olaj, papír kartonra ragasztva, 62 x 35,5 cm
j. n.
magántulajdon
kiáll.: Duray Tibor emlékkiállítása, Aulich Art Galéria, 2003. nov. 20.–2004. jan. 10.

25 | 1963. Lány gyűrűvel, 1963 előtt
olaj, ?, 35 x 50 cm
j.: ?
lappang
kiáll.: Mostra di quattro pittori Ungheresi nella Galleria d'Arte Bars, Róma, 1963. júl.–okt. 15., katsz.: 9. (Ragazza con anello címen)

26 | 1963. Bagoly, 1963 k.
olaj, ?, 35 x 50 cm
j.: ?
lappang
kiáll.: Mostra di quattro pittori Ungheresi nella Galleria d'Arte Bars, Róma, 1963. júl.–okt. 15., katsz.: 10. (Gufo címen)

27 | 1963. Hajnal, 1963 k.
olaj, 83 x 70 cm
j.: ?
lappang
kiáll.: Mostra di quattro pittori Ungheresi nella Galleria d'Arte Bars, Róma, 1963.júl.–okt. 15., katsz.: 3. (L'alba címen)

28 | 1963. Hajnal, 1963 k.
olaj, vászon, 60 x 50 cm
j. b. l.: Duray T.
Mátra Múzeum, Gyöngyös, ltsz.: 87.60.1.

29 | 1963. Maszkok, 1963 k.
olaj, vászon, 60 x 50 cm
j. j. l.: Duray T.
Dobó István Vármúzeum, Eger, ltsz: 75.15.1.
kiáll.: Mostra di quattro pittori Ungheresi nella Galleria d'Arte Bars, Róma, 1963. júl.–okt. 15., katsz.: 8. (Maschere címen)

30 | 1963. Tengerparton, 1963 k.
olaj, ?, 60 x 50 cm
j.: ?
lappang
kiáll.: Mostra di quattro pittori Ungheresi nella Galleria d'Arte Bars, Róma, 1963. júl.–okt. 15., katsz.: 7. (In riva al mare címen)

31 | 1963. Esti Duna-part, 1963 k.
olaj, farostlemez, ?
j. j. l.: Duray T.
a hátoldalon címke: „Képcsarnok Vállalat 166. Duray Tibor Esti Dunapart"
magántulajdon

32 | 1963. Firenze, 1963–68 k.
olaj, vászon, 60 x 80 cm
j. b. l.: Duray T.
a hátoldalon címke: „Képcsarnok Vállalat, 1968"
aukció: Villás Galéria, 3. festmény- és műtárgyárverés, Debrecen, 2000. ápr., katsz.: 43.

33 | 1963. Amalfi, 1963 k.
olaj, vászon, 60 x 80 cm
j. b. l.: Duray T.
magántulajdon
kiáll.: Nagyházi Galéria és Aukciósház, 98. aukció: 19. és 20. századi festmények, néprajzi és afrikai tárgyak, szőnyegek kiállítása, 2003. szept. 27.–okt. 5., katsz.: 253.
aukció: Nagyházi Galéria és Aukciósház, 98. aukció: 19. és 20. századi festmények, néprajzi és afrikai tárgyak, szőnyegek árverése, 2003. okt. 7–8., katsz.: 253.

34 | 1963. Fellegvár, 1963 k.
olaj, vászon, 60,5 x 81 cm
j. b. l.: Duray T.
a hátoldalon címke: „Képcsarnok Vállalat"
a hátoldalon autográf felirat: „Duray T. Fellegvár."
magántulajdon
kiáll.: Abigail Galéria és Aukciósház, 26. festményárverés kiállítása, 2009. dec. 10–19., katsz.: 172.
aukció: – Abigail Galéria és Aukciósház, 26. festményárverés, 2009. dec. 20., katsz.: 172. – Belvedere Szalon, Galéria és Aukciósház, 28. művészeti aukció, 2010. máj. 15., katsz.: 51.

35 | 1963. Firenze kora reggel, 1963 k.
olaj, vászon, 80 x 61 cm
j. b. l.: Duray T.
a hátoldalon címke: „Képcsarnok Vállalat 5351/1964. Firenze kora reggel"
magántulajdon

36 | 1963. Mediterrán városrészlet világítótoronnyal, 1963 k.
olaj, vászon, 60,5 x 81 cm
j. j. l.: Duray T.
kiáll.: Virág Judit Galéria és Akciósház, 21. aukció kiállítása, 2005. dec. 1–16., katsz.: 66.
aukció: Virág Judit Galéria és Akciósház, 21. aukció, 2005. dec. 18., katsz.: 66.

37 | 1963. Olasz kikötő (Hajó érkezik), 1963 k.
olaj, vászon, 60 x 81 cm
j. j. l.: Duray T.
magántulajdon
kiáll.: – Polgár Galéria és Aukciósház, 13. festmény, bútor, szőnyeg, ékszer, műtárgy árverés kiállítása, 1998. máj. 13–25., katsz.: 156. (Hajó érkezik címen)
– Nagyházi Galéria és Aukciósház, 28. aukció: 19. és 20. századi festmények kiállítása, 1998. okt. 24.–nov. 1., katsz.: 172. (Olasz kikötő címen)
aukció: – Polgár Galéria és Aukciósház, 13. festmény, bútor, szőnyeg, ékszer, műtárgy árverés, 1998. máj. 26., katsz.: 156. (Hajó érkezik címen)
– Nagyházi Galéria és Aukciósház, 28. aukció: 19. és 20. századi festmények árverése, 1998. nov. 3–4., katsz.: 172. (Olasz kikötő címen)

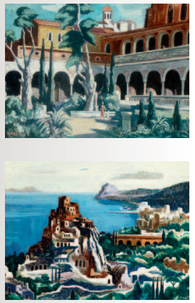

38 | 1963. Olasz kolostorudvar, 1963 k.
olaj, vászon, 60 x 80 cm
j. b. l.: Duray T.
magántulajdon

39 | 1963. Olasz táj, 1963 k.
olaj, vászon, 60 x 80 cm
j. j. l.: Duray T.
magántulajdon

1963
1964

40 | 1963. Palermo (Palermói kikötő), 1963 k.
olaj, vászon, 60 x 80 cm
j. j. l.: Duray T.
a hátoldalon címke: „Képcsarnok Vállalat 5339. Palermo"
magántulajdon
kiáll.: – Nagyházi Galéria és Aukciósház, 33. aukció: Festményárverés kiállítása, 1999. ápr. 17–25., katsz.: 168. (Palermói kikötő címen)
– Villás Galéria és Aukciósház, 9. festmény és műtárgy nagyárverés kiállítása, Debrecen, 2002. ápr. 5–11., katsz.: 70. (Palermo címen)
– Abigail Galéria és Aukciósház, 25. festményárverés kiállítása, 2009. szept. 17–26., katsz.: 85. (Palermo címen)
aukció: – Nagyházi Galéria és Aukciósház, 33. aukció: Festményárverés, 1999. ápr. 27–28., katsz.: 168. (Palermói kikötő címen)
– Villás Galéria és Aukciósház, 9. festmény és műtárgy nagyárverés, Debrecen, 2002. ápr. 12., katsz.: 70. (Palermo címen)
– Abigail Galéria és Aukciósház, 25. festményárverés, 2009. szept. 27., katsz.: 85. (Palermo címen)

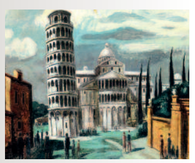

41 | 1963. Pisa, 1963 k.
olaj, vászon, 60 x 80 cm
j. b. l.: Duray T.
magántulajdon
kiáll.: Villás Galéria és Aukciósház, 29. festmény- és műtárgyárverés kiállítása, Debrecen, 2008. szept. 27.–dec. 5., katsz.: 124.
aukció: Villás Galéria és Aukciósház, 29. festmény- és műtárgyárverés, Debrecen, 2008. dec. 6., katsz.: 124.

42 | 1963. San Gimignano (San Gimignanó-i táj), 1963 k.
olaj, vászon, 60 x 80 cm
j. j. l.: Duray T.
a hátoldalon címke: „Képcsarnok Vállalat, 1529. sz."
kiáll.: – Polgár Galéria és Aukciósház, 21. festmény, bútor, szőnyeg, ékszer, műtárgy árverés kiállítása, 1999. máj. 11–24., katsz.: 288. (San Gimignanó-i táj címen)
– Virág Judit Galéria és Aukciósház, 14. aukció kiállítása, 2003. szept. 20.–okt. 1., katsz.: 192. (San Gimignano címen)
aukció: – Polgár Galéria és Aukciósház, 21. festmény, bútor, szőnyeg, ékszer, műtárgy árverés, 1999. máj. 25., katsz.: 288.; (San Gimignanó-i táj címen)
Virág Judit Galéria és Aukciósház, 14. aukció, 2003. okt. 3., katsz.: 192. (San Gimignano címen)

1964

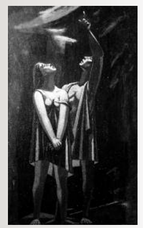

1 | 1964. Csillagnézők, 1964
olaj, vászon, 251 x 150 cm
j. n.
lappang
kiáll.: Duray Tibor festőművész kiállítása, Székesfehérvár, István Király Múzeum, 1965. febr. 28.–márc. 17., katsz. n.

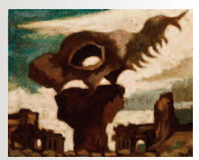

2 | 1964. Elmúlás (Taormina), 1964
olaj, vászon, 40 x 50 cm
j. n.
a hátoldalon felirat: „Duray Tibor, Elmúlás 1964 Taormina"
magántulajdon
kiáll.: Abigail Galéria és Aukciósház, 15. festményárverés kiállítása, 2006. máj. 3–13., katsz.: 38.
aukció: Abigail Galéria és Aukciósház, 15. festményárverés, 2006. máj. 14., katsz.: 38.

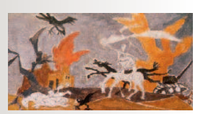

3 | 1964. Háború (Vázlat), 1964
gouache, papír, 30 x 56 cm
j. j. l.: Duray T.
lappang
repr.: KRATOCHWILL Mimi: Duray Tibor (1982), 16. old., 7. kép

4 | 1964. Szicíliai romok, 1964
olaj, ?
j. b. l.: Duray T.
lappang

5 | 1964. Mozaikterv, Vác, 1964 k.
?
j. j. l.: Duray T.
lappang

6 | 1964. Mozaikterv, Vác, 1964 k.
olaj, vászon, 39 x 160 cm
j. n.
magántulajdon

7 | 1964. Mozaikterv, Vác, 1964 k.
olaj, vászon, 39 x 160 cm
j. n.
magántulajdon

8 | 1964. Falusi udvar, 1964–65 k.
tempera, papír, ?
j.: ?
lappang

9 | 1964. Sopron, 1964–70 k.
olaj, vászon, 60 x 80 cm
j. j. l.: Duray T.
a hátoldalon címke: „Képcsarnok Vállalat 978. Sopron"
magántulajdon
kiáll.: Villás Galéria és Aukciósház, 34. festmény- és műtárgyárverés kiállítása, Debrecen, 2010. szept. 25.–okt. 1., katsz.: 60.
aukció: Villás Galéria és Aukciósház, 34. festmény- és műtárgyárverés, Debrecen, 2010. okt. 2., katsz.: 60.

10 | 1964. Balatoni táj, 1964–66 k.
tempera, papír, ?
j.: ?
lappang

11 | 1964. Tavaszvárás, 1964
olaj, vászon, 33 x 43 cm
j. j. l.: Duray T. 1964
a hátoldalon felirat: „Duray Tibor 1964 Tavasz-várás Nagymaros"
magántulajdon

12 | 1964. Memento (Vázlat), 1964
olaj, vászon, 80 x 120 cm
j.: ?
lappang
kiáll.: Duray Tibor emlékkiállítása, Hatvan, Hatvani Galéria, 1988. okt. 15.–nov. 20., katsz.: 38.

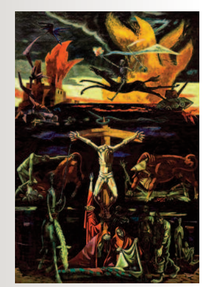

13 | 1964. Memento, 1964–67
olaj, vászon, 685 x 475 cm
j. b. l.: Duray
Magyar Nemzeti Galéria, Itsz.: 69.120 T.
kiáll.: Duray Tibor retrospektív kiállítás, Műcsarnok, 1982. júl. 16.–aug. 15., katsz. n.
repr.: – SOLYMÁR István: Duray Tibor Mementója, Művészet, 1968/6., 33. old. (borítón részlet)
– SOLYMÁR István: Duray Tibor (1973), 15. old., 39., 41. (részletek)
– KRATOCHWILL Mimi: Duray Tibor (1982), 17. old., 9. kép
– HEITLER László: Duray Tibor életműve, Új Tükör, 1982/34., 3. old. (részlet)
– Duray Tibor festőművész emlékkiállítása (katalógus), Csepel Galéria, 1988, old. n. (részlet)
– CSORBA Mária: Életmű a pusztítás, az erőszak ellen, Pesti Műsor, 1988. szept. 14–21. (részlet)
– Ez a Hét, 1997. jún. 27., 16. old. (részlet)
– Kortárs magyar művészeti lexikon I. (1999), 509. old.
– Duray Tibor emlékkiállítása (katalógus) Aulich Art Galéria, 2003, borító

1965

1 | 1965. Apokalipszis, 1965
olaj, vászon, 60 x 82 cm
j.: ?
lappang
kiáll.: – Duray Tibor emlékkiállítása, Csepel Galéria, 1988. szept. 15.–okt. 9., katsz.: 15.
– Duray Tibor emlékkiállítása, Hatvan, Hatvani Galéria, 1988. okt. 15.–nov. 20., katsz.: 39.

2 | 1965. Dózsa, 1965
olaj, vászon, 200 x 130 cm
j. j. l.: Duray T. 1965
a hátoldalon címke: „MNG Új Magyar Képtár"
Magyar Nemzeti Galéria, Itsz.: 68.15 T., Jelenkori Gyűjtemény 271.
kiáll.: – Duray Tibor emlékkiállítása, Aulich Art Galéria, 2003. nov. 20.–2004. jan. 10., katsz. n.
– Duray Tibor kiállítása, Kalocsa, Tomori Pál Főiskola, 2006. ápr. 4.–okt. 24.
repr.: – D. FEHÉR Zsuzsa: A kétmilliós vásárlás szakmai bemutatójáról, Művészet, 1966/8., 19. old.
– SZÍJ Rezső: Duray Tibor (Az Alföld képcsarnoka), Alföld, 1966/10.

3 | 1965. Fából faragott királyfi (Fából faragott), 1965
olaj, vászon, 82 x 60 cm
j. j. l.: Duray T.
magántulajdon
kiáll.: – Duray Tibor emlékkiállítása, Csepel Galéria, 1988. szept. 15.–okt. 9., katsz.: 22. (Fából faragott címen)
– Duray Tibor emlékkiállítása, Hatvan, Hatvani Galéria, 1988. okt. 15.–nov. 20., katsz.: 40.
– Duray Tibor emlékkiállítása, Pápa, Városi Galéria, 1989. máj. 18.–júl. 23., katsz. n.
– Aukció Saphier Dezső képzőművészeti gyűjteményéből, BÁV Aukciósház kiállítóterme, 1998. szept. 12–20., katsz.: 249.
– Abigail Galéria és Aukciósház, 15. festményárverés kiállítása, 2006. máj. 3–13., katsz.: 32.
aukció: – Aukció Saphier Dezső képzőművészeti gyűjteményéből, BÁV Aukciósház kiállítóterme, Budapest, 1998. szept. 23., katsz.: 249.
– Abigail Galéria és Aukciósház, 15. festményárverés, 2006. máj. 14., katsz.: 32.

1964
1965

4 | 1965. Tavasz, 1965
tempera, papír, ?
j.: ?
lappang

5 | 1965. Merengő (Virágöntözés), 1965–66 k.
olaj, vászon, 60 x 80 cm
j. j. l.: Duray T.
magántulajdon
kiáll.: Nagyházi Galéria és Aukciósház, 120. aukció: Festmények, grafikák kiállítása, 2005. okt. 25.–nov. 6., katsz.: 261. (Merengő címen)
aukció: – Belvedere Szalon és Aukciósház, 5. művészeti aukció, 2004. szept. 18., katsz.: 168. (Virágöntözés címen)
– Nagyházi Galéria és Aukciósház, 120. aukció: Festmények, grafikák kamaraárverése, 2005. nov. 8., katsz.: 161. (Merengő címen)

6 | 1965. Önarckép, 1965–68
olaj, vászon, 100 x 60 cm
j. b. l.: Duray T.
a hátoldalon címke: „MNG Új Magyar Képtár
Itsz.: 72.54 T."
Magyar Nemzeti Galéria, Itsz.: 72.54 T.,
Jelenkori Gyűjtemény 277.
kiáll.: – „Önarcképek", Bozsó Gyűjtemény, Kecskemét,
1997. márc. 16.–máj.
– Duray Tibor kiállítása, Kalocsa,
Tomori Pál Főiskola, 2006. ápr. 4.–okt. 24.
repr.: – Társadalmi Szemle, 1969/6.
– kiállítási meghívó (Kalocsa, Tomori Pál Főiskola,
2006)

7 | 1965. Szent György a sárkánnyal, 1970 k.
olaj, vászon, 120 x 50 cm
j. b. l.: Duray T.
magántulajdon

8 | 1965. Olasz városrészlet toronnyal, 1960-as évek
olaj, vászon, 60 x 78 cm
j. j. l.: Duray T.
Kövesi–Kovács-gyűjtemény

9 | 1965. San Miniato al Monte Firenzében, 1960-as évek
olaj, vászon, 60 x 80 cm
j. b. l.: Duray T.
magántulajdon

10 | 1965. Sziklás tengerpart, 1960-as évek
olaj, vászon, 60 x 80 cm
j. b. l.: Duray T.
magántulajdon
aukció: Villás Galéria és Aukciósház, 37. festmény- és műtárgyárverés, Debrecen, 2011. okt. 8., katsz.: 53.

11 | 1965. Templom Itáliában, 1960-as évek
olaj, vászon, 70 x 90 cm
j. j. l.: Duray T.
magántulajdon
kiáll.: Nagyházi Galéria és Aukciósház, 76. aukció:
19. és 20. századi festmények kiállítása,
2001. dec. 3–11., katsz.: 233.
aukció: Nagyházi Galéria és Aukciósház, 76. aukció:
19. és 20. századi festmények árverése,
2001. dec. 13., katsz.: 233.

12 | 1965. Tengerpart Itáliában, 1960-as évek
olaj, vászon, 60 x 80 cm
j. b. l.: Duray T.
magántulajdon
kiáll.: Nagyházi Galéria és Aukciósház, 55. aukció:
19. és 20. századi festmények kiállítása,
2000. szept. 30.–okt. 8., katsz.: 226.
aukció: Nagyházi Galéria és Aukciósház, 55. aukció:
19. és 20. századi festmények árverése,
2000. okt. 10–11., katsz.: 226.

13 | 1965. Tengerparti város, 1960-as évek
olaj, vászon, 60 x 81 cm
j. b. l.: Duray T.
a hátoldalon címke: „Képcsarnok Vállalat"
a hátoldalon autográf felirat: „Duray T.
Tengerparti város"
aukció: Belvedere Szalon, Galéria és Aukciósház,
35. művészeti aukció, 2012. márc. 31., katsz.: 120.

1966

1 | 1966. Kazal, 1966
olaj, papír, 29 x 40 cm
j. b. l.: Duray T. 66
magántulajdon

2 | 1966. Tavaszvárás, 1966
olaj, ?, 57 x 77 cm
j.: ?
lappang
kiáll.: Duray Tibor emlékkiállítása, Pápa,
Városi Galéria, 1989. máj. 18.–júl. 23., katsz. n.

3 | 1966. Öreg füzek, 1966 előtt
olaj, ?
j. b. l.: Duray T.
lappang
kiáll.: Nagymaros '66, Nagymarosi Művelődési Ház,
1966. júl.
repr.: Erika ÁTS: Donauknie-Landschaften inspirieren,
Neue Zeitung, 1966. aug. 12., 4. old.

1967

1 | 1967. Mátrafüred, 1967
olaj, farostlemez, 14 x 21,5 cm
j. j. l.: Duray T.
magántulajdon

2 | 1967. Csángó asszonyok, 1967 k.
olaj, vászon, 75 x 105 cm
j. j. l.: Duray T.
Janus Pannonius Múzeum, Pécs, Itsz.: 68.902.

3 | 1967. Gyimesi malom, 1967 k.
olaj, vászon, 100 x 105 cm
j. b. l.: Duray T.
Janus Pannonius Múzeum, Pécs, Itsz.: 70.347.

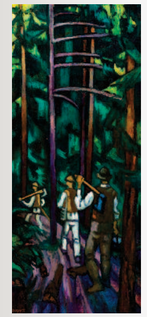

4 | 1967. Hazafelé (Favágók), 1967 k.
olaj, vászon, 120 x 50 cm
j. b. l.: Duray T.
Kövesi–Kovács-gyűjtemény
kiáll.: Duray Tibor kiállítása, Csepel Galéria,
1987. jan. 22.–febr. 22., katsz. n.

5 | 1967. Szövőszéknél (Szövő asszony), 1967 k.
olaj, karton, 125 x 150 cm
j. b. l.: Duray T.
lappang
kiáll.: – „Dolgozó emberek között", Ernst Múzeum,
1968. jan., katsz. n. (Szövő asszony címen)
– Duray Tibor emlékkiállítása, Hatvan,
Hatvani Galéria, 1988. okt. 15.–nov. 20., katsz.: 15.
repr.: – Művészet, 1968/5., 33. old.
(Szövő asszony címen)
– Magyar Nemzeti Galéria fotótár, Itsz.: 8107.

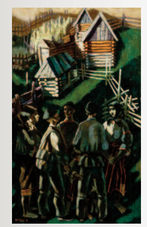

6 | 1967. Csángó székelyek, 1967 k.
olaj, vászon, 100 x 64 cm
j. b. l.: Duray T.
a hátoldalon címke: „MNG Új Magyar Képtár
Itsz.: 68.95 T."
Magyar Nemzeti Galéria, Itsz.: 68.95 T.,
Jelenkori Gyűjtemény 272.
kiáll.: – Duray Tibor emlékkiállítása, Pápa,
Városi Galéria, 1989. máj. 18.–júl. 23., katsz. n.
– Duray Tibor emlékkiállítása, Szerencs,
Rákóczi-vár, 1992. ápr. 14.–2005. febr. 2.
– Duray Tibor emlékkiállítása, Aulich Art Galéria,
2003. nov. 20.–2004. jan. 10., katsz. n.
– Duray Tibor kiállítása, Kalocsa,
Tomori Pál Főiskola, 2006. ápr. 4.–okt. 24.

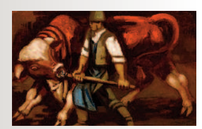

7 | 1967. Bikavezető, 1967 k.
olaj, vászon, 45 x 71 cm
j. j. l.: Duray T.
Kövesi–Kovács-gyűjtemény

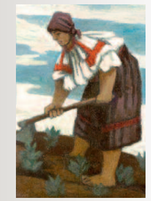

8 | 1967. Kerti munka (Kapáló), 1967 k.
olaj, karton, 72 x 53 cm
j. b. l.: Duray T.
magántulajdon
kiáll.: – Duray Tibor kiállítása, Csepel Galéria,
1987. jan. 22.–febr. 22., katsz. n. (Kapáló címen)
– Nagyházi Galéria és Aukciósház, 97. aukció:
19. és 20. századi festmények, műtárgyak,
keleti tárgyak és szőnyegek kiállítása, 2003. máj.
26. – jún. 3., katsz.: 209.
aukció: Nagyházi Galéria és Aukciósház, 97. aukció:
19. és 20. századi festmények, műtárgyak,
keleti tárgyak és szőnyegek árverése,
2003. jún. 5–6., katsz.: 209.

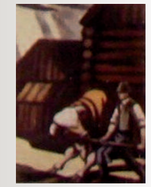

9 | 1967. Bikavezető, 1967 k.
olaj, vászon, 100 x 107 cm
j.: ?
lappang
kiáll.: Duray Tibor kiállítása, Csepel Galéria,
1987. jan. 22. – febr. 22., katsz. n.

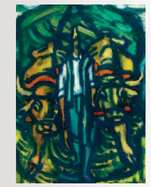

10 | 1967. Szénásszekér, 1960-as évek vége
vegyes technika, papír, 40 x 29 cm
j. j. l.: Duray T.
Kövesi–Kovács-gyűjtemény

11 | 1967. Nő virággal, 1967–70 k.
olaj, vászon, 60 x 80 cm
j. j. l.: Duray T.
a hátoldalon címke: „Képzőművészeti Alap Bíráló
Bizottsága 30077. Duray Tibor Nő virággal"
magántulajdon
kiáll.: – Műgyűjtők Galériája Aukciósház,
21. festményaukció: Antik és modern képek
kiállítása, 1996. szept. 12–19., katsz.: 205.
– ARTE Galéria és Aukciós Iroda, 39. falfelszaba-
dító festményárverés kiállítása, 2009. jún. 22–29.,
katsz.: 76.
aukció: – Műgyűjtők Galériája Aukciósház,
21. festményaukció: Antik és modern képek
aukciója, 1996. szept. 20., katsz.: 205.
– ARTE Galéria és Aukciós Iroda,
39. falfelszabadító festményárverés,
2009. jún. 30., katsz.: 76.

1968

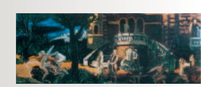

1 | 1968. Aranykor (Vázlat I.), 1968
olaj, falemez, 9,5 x 26 cm
j. b. l.: Duray T.
lappang
kiáll.: Duray Tibor retrospektív kiállítás, Műcsarnok,
1982. júl. 16.–aug. 15., katsz. n.
repr.: KRATOCHWILL Mimi: Duray Tibor (1982),
20. old., 11. kép

2 | 1968. Beszélgetők (Zsögöd), 1968
tempera, papír, 29 x 42 cm
j. j. l.: Duray T.
magántulajdon

3 | 1968. Csíki téli táj, 1968
olaj, farostlemez, 34 x 23 cm
j. b. l.: Duray T.
magántulajdon

4 | 1968. Csíkszereda, 1968
olaj, fa, 6,5 x 18 cm
j. n.
magántulajdon

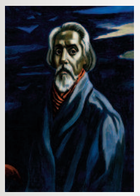

5 | 1968. Önarckép, 1968
olaj, vászon, 100 x 70 cm
j. b. l.: Duray T. 1968
Magyar Nemzeti Galéria, ltsz.: 70.64 T.,
Jelenkori Gyűjtemény
kiáll.: – Duray Tibor emlékkiállítása, Szerencs,
Rákóczi-vár, 1992. ápr. 14.–2005. febr. 2.
– Duray Tibor emlékkiállítása, Aulich Art Galéria,
2003. nov. 20.–2004. jan. 10., katsz. n.

1968
1969

6 | 1968. Tél a Hargitán, 1968
olaj, faroslemez, 24,5 x 34 cm
j. j. l.: Duray T.
magántulajdon

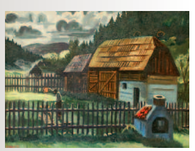

7 | 1968. Gyimesi táj, 1968 k.
olaj, vászon, 60 x 80 cm
j. b. l.: Duray T.
a hátoldalon címke: „Képcsarnok Vállalat 5308. 1968.
SEP 20. Duray Tibor Gyimesi táj”
magántulajdon

8 | 1968. Táj fasorral és templommal, 1968 k.
olaj, vászon, 60 x 80,3 cm
j. b. l.: Duray T.
magántulajdon

9 | 1968. Vonatállomás télen, 1968 k.
olaj, ?
j. j. l.: Duray T.
lappang

10 | 1968. Aranykor, 1968–82
olaj, vászon, 195 x 990 cm
magántulajdon
kiáll.: Duray Tibor retrospektív kiállítás, Műcsarnok,
1982. júl. 16.–aug. 15., katsz. n.
repr.: KRATOCHWILL Mimi: Duray Tibor (1982),
22–23. old., 13. kép (részlet)

1969

1 | 1969. Csíki hegyek, 1969
olaj, farostlemez, 18,5 x 26 cm
j. j. l.: Duray T.; j. j. l.: Duray T. 969.
magántulajdon

2 | 1969. Hargita, 1969
olaj, farostlemez, 15 x 24 cm
j. j. l.: Duray T.
magántulajdon

3 | 1969. Szobasarok, 1969
olaj, falemez, 31,5 x 10 cm
j.: ?
magántulajdon

4 | 1969. Szobasarok II., 1969
olaj, falemez, 12 x 9 cm
j.: ?
magántulajdon

5 | 1969. 1514, 1969 k.
olaj, vászon, 120 x 100 cm
j. j. l.: Duray T.
lappang
kiáll.: X. Szegedi Nyári Tárlat, Szeged,
Móra Ferenc Múzeum Képtára,
1969. aug. 3.–szept. 10., 17. old., katsz. n.
repr.: Magyar Nemzeti Galéria fotótár, ltsz.: FA 16.298.

6 | 1969. Lilla műteremben
(Műteremben; Festő ecsettel), 1969 előtt
olaj, vászon, 60 x 80 cm
j. b. l.: Duray T.
magántulajdon (a Képcsarnok Vállalat hozta
forgalomba 1969-ben Lilla műteremben címmel)
kiáll.: – Kieselbach Galéria és Aukciósház, 5. aukció,
1998. szept. 12–24., katsz.: 322/b.
(Műteremben címen)
– Polgár Galéria és Aukciósház, 25. jubileumi
karácsonyi festmény, bútor, műtárgy, szőnyeg,
ékszer árverés kiállítása, 1999. szept. 17.–dec. 7.,
katsz.: 75. (Festő ecsettel címen)
aukció: – Kieselbach Galéria és Aukciósház, 5. aukció,
1998. szept. 25., katsz.: 322b.
(Műteremben címen)
– Polgár Galéria és Aukciósház, 25. jubileumi
karácsonyi festmény, bútor, műtárgy, szőnyeg,
ékszer árverés, 1999. dec. 8–9., katsz.: 75.
(Festő ecsettel címen)

7 | 1969. Hargita, 1969 k.
olaj, papír, 15 x 24 cm
j. b. l.: Duray T.
magántulajdon

8 | 1969. Merengő, 1969 k.
olaj, ?
j. b. l.: Duray T.
lappang

9 | 1969. Önarckép, 1969 k.
olaj, karton, 37 x 28,5 cm
j. n.
magántulajdon

10 | 1969. Aranykor (Vázlat) II., 1968–72
olaj, falemez, 26 x 105,5 cm
j. j. l.: Duray T.
a hátoldalon címke: „Szegedi Táblakép ’85,
Műcsarnok 1985. V. 8.”
magántulajdon
kiáll.: – Szegedi táblakép ’85, Műcsarnok, 1985. máj.
– Duray Tibor kiállítása, Csepel Galéria,
1987. jan. 22.–febr. 22., katsz. n.
– Duray Tibor retrospektív kiállítás, Műcsarnok,
1982. júl. 16.–aug. 15., katsz. n.
repr.: – Duray Tibor kiállítása (katalógus),
Csepel Galéria, 1987, old. n.
– KRATOCHWILL Mimi: Duray Tibor (1982),
21. old., 12. kép

1970

1 | 1970. Falurészlet, 1970
olaj, falemez, 14,5 x 23 cm
j. j. l.: Duray T.
magántulajdon

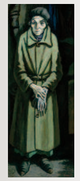

2 | 1970. Szegény Eliz, 1970
olaj, farostlemez, 131 x 50 cm
j. j. l.: Duray T.
Magyar Nemzeti Galéria, ltsz.: MM. 74.72.
kiáll.: – Duray Tibor retrospektív kiállítás, Műcsarnok,
1982. júl. 16.–aug. 15., katsz. n.
– „Mementó”, Duray Tibor emlékkiállítása,
Ráday Galéria, 2006. márc. 29.–ápr. 24., katsz.: 4.

3 | 1970. Zsögöd, 1970
olaj, farostlemez, 11 x 24,5 cm
j. b. l.: Duray T.
magántulajdon

5 | 1970. Csendélet könnyezőpálmával, 1970–73 k.
olaj, vászon, 60 x 50 cm
j. b. l.: Duray T.
a hátoldalon címke: „Képzőművészeti Alap
Képcsarnokai 2888. Duray Tibor Csendélet”
magántulajdon

6 | 1970. Pihenő család (Szieszta)
[Adrienn és Eszter], 1970–73 k.
olaj, vászon, 60 x 80 cm
j. b. l.: Duray T.
a hátoldalon címke: „Képcsarnok Vállalat”
magántulajdon
kiáll.: Villás Galéria és Aukciósház, 8. debreceni
karácsonyi műtárgyaukció kiállítása,
Aranybika Szálloda–Bartók terem, 2000. dec. 2–9.,
katsz.: 53. (Szieszta címen)
aukció: Villás Galéria és Aukciósház, 8. debreceni
karácsonyi műtárgyaukció, 2000. dec. 9.,
katsz.: 53. (Szieszta címen)

7 | 1970. Fáradt alvók (Katonaemlék), 1970–74 k.
olaj, faroslemez, 122 x 114 cm
j. j. l.: Duray T.
Madách Imre Művelődési Központ, Vác, letét:
Tragor Ignác Múzeum, Vác

8 | 1970. Ipari táj (Gázművek), 1970-es évek
olaj, vászon, 100 x 150 cm
j. b. l.: Duray T.
Főgáz Zrt.

9 | 1970. Inota, 1970-es évek
olaj, vászon, 60 x 80 cm
j. j. l.: Duray T.
magántulajdon

1969
1970

10 | 1970. Üvegfestő, 1970–75 k.
olaj, vászon, 130 x 80 cm
j. b. l.: Duray T.
a hátoldalon címke: „Képzőművészek Szőnyi István Alkotóközössége”
magántulajdon

1971

1 | 1971. Háborús emlék (Katonák), 1970 k.
olaj, fa, 106,5 x 100 cm
j. b. l.: Duray T.
Magyar Nemzeti Galéria, ltsz.: 72.43 T.,
Jelenkori Gyűjtemény 276.
kiáll.: – „Új művek.” A Magyar Képzőművészek Szövetsége kiállítása, Műcsarnok, 1971, katsz. n. (Katonák. Háborús emlék címen)
– Házi kiállítás, Belügyminisztérium, 1987. márc. 30.–máj. 11.
repr.: Új művek. A Magyar Képzőművészek Szövetsége kiállítása (katalógus), Műcsarnok, 1971, old. n.

2 | 1971. Falképterv a Műegyetem könyvtárához, 1972
olaj, faroslemez, 26,5 x 132 cm
j. n.
magántulajdon

3 | 1971. Dömös, 1971–72 k.
olaj, farostlemez, 11 x 22 cm
j. b. l.: Duray T.
magántulajdon

1972

1 | 1972. Sziklás táj, 1972 k.
vászon, olaj, 80 x 70 cm
j. b. l.: Duray T.
Türr István Múzeum, Baja, ltsz.: 74.2.5.

2 | 1972. Női arckép sziklák előtt, 1972–75 k.
olaj, ?
j.: ?
lappang

1973

1 | 1973. Eszter ablakából Pilisborosjenő, 1973
olaj, farostlemez, 14 x 23,5 cm
j. n.
magántulajdon

2 | 1973. Eszter ablakából Pilisborosjenő télen, 1973
olaj, farostlemez, 11 x 17 cm
j. j. l.: Duray T.
magántulajdon

3 | 1973. Hétvégi pihenő, 1973
olaj, faroslemez, 90 x 180 cm
j. j. l.: Duray T. 1973.
a hátoldalon címke: „Képcsarnok Vállalat 13. Duray Tibor, Hétvégi pihenő”
magántulajdon

4 | 1973. Kompátkelés a Dunán Kalocsánál, 1973
olaj, farostlemez, 8 x 16,5 cm
j. b. l.: D. T.
magántulajdon

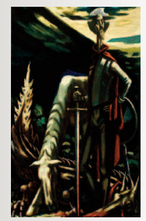

5 | 1973. Sárkányölő II. (Don Quijote), 1973
olaj, vászon, 130 x 80 cm
j. j. l.: Duray T.
Kövesi–Kovács-gyűjtemény
kiáll.: – Duray Tibor emlékkiállítása, Hatvan, Hatvani Galéria, 1988. okt. 15.–nov. 20., katsz.: 42.
– Duray Tibor emlékkiállítása, Pápa, Városi Galéria, 1989. máj. 18.–júl. 23., katsz. n.
– BÁV, 86. művészeti képaukció kiállítása, 1991. nov. 30.–dec. 9., katsz.: 71.
aukció: BÁV 86. művészeti képaukció, 1991. dec. 10–11. (Don Quijote címen)
repr.: Magyar Nemzeti Galéria fotótár, ltsz.: FA 23.564.

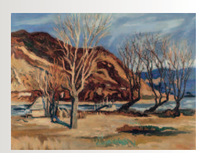

6 | 1973. Dömösi táj, 1973 előtt
olaj, vászon, 60 x 80 cm
j. j. l.: Duray T.
magántulajdon (a Képcsarnok Vállalat hozta forgalomba 1973-ban)
kiáll.: Abigail Galéria és Aukciósház, 7. festményárverés kiállítása, 2003. szept. 15–24., katsz.: 64.
aukció: Abigail Galéria és Aukciósház, 7. festményárverés, 2003. szept. 25., katsz.: 64.

7 | 1973. Füredi hajóállomás, 1973 előtt
olaj, vászon, 60 x 80 cm
j. j. l.: Duray T.
magántulajdon (a Képcsarnok Vállalat hozta forgalomba 1973-ban)

8 | 1973. A füredi hajóállomás háttérben Tihannyal, 1973 k.
olaj, vászon, 50 x 90 cm
j. j. l.: Duray T.
magántulajdon

9 | 1973. Téli örömök, 1973 előtt
olaj, vászon, 60,5 x 80 cm
j. j. l.: Duray T.
magántulajdon (a Képcsarnok Vállalat hozta forgalomba 1973-ban)
kiáll.: Abigail Galéria és Aukciósház, 8. festményárverés kiállítása, 2003. nov. 17–26., katsz.: 33.
aukció: Abigail Galéria és Aukciósház, 8. festményárverés, 2003. nov. 27., katsz.: 33.

10 | 1973. Zajló Duna, 1973 előtt
olaj, vászon, 50 x 90 cm
j. b. l.: Duray T.
a hátoldalon címke: „Képcsarnok Vállalat 820. Duray Tibor Zajló Duna”
magántulajdon (a Képcsarnok Vállalat hozta forgalomba 1973-ban)

11 | 1973. Csepel télen, 1973 k.
olaj, ?
j.: ?
lappang

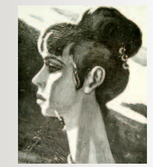

12 | 1973. Leányprofil (Leányfej), 1973 k.
olaj, vászon, 40 x 50 cm
j. j. l.: Duray T.
Déri Múzeum, Debrecen, ltsz. II.79.22.2./56.682 (1979)
kiáll.: Duray Tibor retrospektív kiállítás, Műcsarnok, 1982. júl. 16.–aug. 15., katsz. n. (Leányfej címen)

13 | 1973. Tavasz a Dunán, 1973 k.
olaj, vászon, 50 x 90 cm
j. j. l.: Duray T.
magántulajdon
kiáll.: Nagyházi Galéria és Aukciósház, 30. aukció: Festményárverés kiállítása, 1998. nov. 21–29., katsz.: 366.
aukció: Nagyházi Galéria és Aukciósház, 30. aukció: Festményárverés, 1998. dec. 1–2., katsz.: 366.

1974

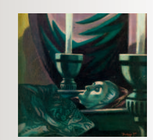

1 | 1974. Anyám a ravatalon, 1974
olaj, vászon, 77 x 80 cm
j. j. l.: Duray T.
Damjanich János Múzeum, Szolnok, ltsz.: DM 78.24.1.

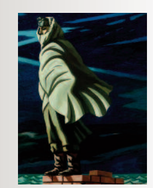

2 | 1974. Katonaemlék, 1974
olaj, farostlemez, 160 x 122 cm
j. j. l.: Duray T. 974.
Magyar Nemzeti Galéria, ltsz.: MM.75.25.
kiáll.: „Mementó”, Duray Tibor emlékkiállítása, Ráday Galéria, 2006. márc. 29.–ápr. 24., katsz.: 5.

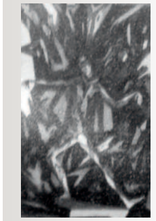

3 | 1974. Fából faragott királyfi, 1974 k.
olaj, ?, 160 x 95 cm
j.: ?
lappang
kiáll.: IV. Országos Nyári Tárlat, Debrecen, 1974

4 | 1974. Kis tér a Várban, 1974 előtt
olaj, vászon, 60 x 80 cm
j. j. l.: Duray T.
a hátoldalon címke: „Képcsarnok Vállalat 252 Duray Tibor Kis tér a várban”
magántulajdon (a Képcsarnok Vállalat hozta forgalomba 1974-ben)

5 | 1974. Olvasó (Olvasó nő), 1974 előtt
olaj, vászon, 50,5 x 90,5 cm
j. j. l.: Duray T.
a hátoldalon címke: „Képcsarnok Vállalat 34915 Duray Tibor Olvasó”
magántulajdon (a Képcsarnok Vállalat hozta forgalomba 1974-ben)
kiáll.: Nagyházi Galéria és Aukciósház, 103. aukció: 19. és 20. századi festmények kiállítása, 2003. dec. 8–12., katsz.: 230. (Olvasó nő címen)
aukció: Nagyházi Galéria és Aukciósház, 103. aukció: 19. és 20. századi festmények árverése, 2003. dec. 14., katsz.: 230. (Olvasó nő címen)

1975

1 | 1975. Kórházkertben, 1975
olaj, farostlemez, 13 x 18,5 cm
j. b. l.: Duray T.
magántulajdon

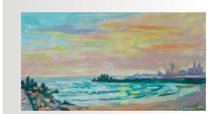

2 | 1975. Lido di Cavallino (Velencei napnyugta), 1975
olaj, farostlemez, 11,5 x 21,5 cm
j.: ?
magántulajdon

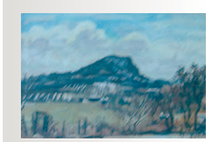

3 | 1975. Nagykevély. Kora tavasz, 1975
olaj, farostlemez, 10 x 15 cm
j. j. l.: Duray T.
magántulajdon

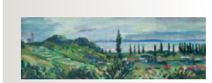

4 | 1975. Szigliget, 1975
olaj, farostlemez, 6,5 x 19,5 cm
j. n.
magántulajdon

5 | 1975. Szőlőhegyen, 1975 előtt
olaj, vászon, 60 x 80 cm
j. j. l.: Duray T.
a hátoldalon címke: „Képcsarnok Vállalat 311.
Duray Tibor Szőlőhegyen"
magántulajdon (a Képcsarnok Vállalat hozta
forgalomba 1975-ben)
aukció: BÁV, 117. festményaukció, 2006. máj. 31.,
katsz.: 173.

6 | 1975. Szőlőhegy, 1975 k.
olaj, vászon, 60 x 80 cm
j. j. l.: Duray T.
magántulajdon

7 | 1975. Velence, 1975 k.
olaj, farostlemez, 10 x 30,5 cm
j. j. l.: Duray T.
magántulajdon

1976

1 | 1976. Balatonfüred. Arácsi parti építkezés, 1976
olaj, farostlemez, 12,5 x 19,5 cm
j. b. l.: Duray T.
magántulajdon

2 | 1976. Fekete fátyolos fej, 1976
olaj, ?, 50 x 35 cm
j.: ?
lappang
kiáll.: – Duray Tibor retrospektív kiállítás, Műcsarnok,
1982. júl. 16.–aug. 15., katsz. n.
– Duray Tibor emlékkiállítása, Pápa,
Városi Galéria, 1989. máj. 18.–júl. 23., katsz. n.

3 | 1976. Inota, 1976
olaj, farostlemez, 12,5 x 17,5 cm
j. b. l.: Duray T.
magántulajdon

4 | 1976. Miki, 1976
olaj, ?, 50 x 40 cm
j.: ?
lappang
kiáll.: Duray Tibor retrospektív kiállítás, Műcsarnok,
1982. júl. 16.–aug. 15., katsz. n.

5 | 1976. Várpalota I., 1976
olaj, farostlemez, 12,5 x 18 cm
j. j. l.: Duray T.
magántulajdon

6 | 1976. Várpalota II., 1976
olaj, farostlemez, 13 x 17,5 cm
j. j. l.: Duray T. 76.
magántulajdon

7 | 1976. Halászlány, 1976 előtt
olaj, ?, 136 x 47 cm
j.: ?
lappang
kiáll.: 8. Balatoni Nyári Tárlat, Keszthely, 1976

1977

1 | 1977. Copfos, 1977
olaj, ?, 59 x 43 cm
j.: ?
lappang
kiáll.: Duray Tibor retrospektív kiállítás, Műcsarnok,
1982. júl. 16.–aug. 15., katsz. n.

2 | 1977. Kendős fej (Katalin), 1977
olaj, karton, 46 x 32 cm
j.: ?
lappang
kiáll.: Duray Tibor kiállítása, Csepel Galéria,
1987. jan. 22.–febr. 22., katsz. n.
Duray Tibor retrospektív kiállítás, Műcsarnok,
1982. júl. 16.–aug. 15., katsz. n.

1978

1 | 1978. Danae, 1978
olaj, vászon, 100 x 105 cm
lappang
kiáll.: – Duray Tibor kiállítása, Iskola Galéria (Csepel),
1979. okt. 15.–nov. 9.
– Duray Tibor retrospektív kiállítás, Műcsarnok,
1982. júl. 16.–aug. 15., katsz. n.
– Duray Tibor kiállítása, Csepel Galéria,
1987. jan. 22.–febr. 22., katsz. n.

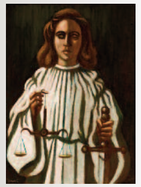

2 | 1978. Justitia, 1978
olaj, vászon, 59 x 42 cm
j. b. l.: Duray T.
magántulajdon
kiáll.: Duray Tibor retrospektív kiállítás, Műcsarnok,
1982. júl. 16.–aug. 15., katsz. n.

3 | 1978. Nosztalgia, 1978 k.
olaj, vászon, 165 x 200 cm
j.: ?
magántulajdon
kiáll.: Duray Tibor emlékkiállítása, Aulich Art Galéria,
2003. nov. 20.–2004. jan. 10.

3 | 1978. Justitia, 1978
olaj, ?, 100 x 105 cm
j.: ?
lappang
kiáll.: Duray Tibor emlékkiállítása, Pápa, Városi Galéria,
1989. máj. 18.–júl. 23., katsz. n.

4 | 1978. Kedves sziklafalam, 1978
olaj, farostlemez, 6,5 x 12,5 cm
j. j. l.: Duray T.
magántulajdon

5 | 1978. Kendős fej, 1978
olaj, ?, 50 x 35 cm
lappang
kiáll.: Duray Tibor retrospektív kiállítás, Műcsarnok,
1982. júl. 16.–aug. 15., katsz. n.

6 | 1978. Önarckép (Zöld önarckép), 1978
olaj, farostlemez, 60 x 34 cm
j. j. l.: Duray T.
a hátoldalon felirat: „1978"
Herman Ottó Múzeum, Miskolc, Városi Képtár,
ltsz.: 80.52.
kiáll.: – Duray Tibor kiállítása, Iskola Galéria (Csepel),
1979. okt. 15.–nov. 9., katsz. n.
– Duray Tibor retrospektív kiállítás, Műcsarnok,
1982. júl. 16.–aug. 15., katsz. n.
(Zöld önarckép címen)
repr.: – Duray Tibor Munkácsy-díjas festő- és
szobrászművész kiállítása (katalógus),
Iskola Galéria (Csepel), 1979, old. n.
– CSORBA Mária: Születésnap ürügyén,
Pesti Műsor, 1987. jan. 21–28., 87. old.

7 | 1978. Pastorale I., 1978
olaj, farostlemez, 30 x 194 cm
j.: ?
lappang
kiáll.: – „Magyar tájak." Harmadik Országos
Tájfestészeti Biennále, Hatvan, Hatvani Galéria,
1978. nov.–dec., Magyar Nemzeti Galéria,
1979. jan.–febr., katsz. n.
– Duray Tibor retrospektív kiállítás, Műcsarnok,
1982. júl. 16.–aug. 15., katsz. n.
– Duray Tibor emlékkiállítása, Hatvan,
Hatvani Galéria, 1988. okt. 15.–nov. 20., katsz.: 44.
– Duray Tibor emlékkiállítása, Pápa,
Városi Galéria, 1989. máj. 18.–júl. 23., katsz. n.

8 | 1978. Pastorale II., 1978
olaj, vászon, 30 x 194 cm
j. j. l.: Duray T.
lappang
kiáll.: – Duray Tibor kiállítása, Iskola Galéria, Csepel,
1979. okt. 15.–nov. 9., katsz. n.
– Duray Tibor retrospektív kiállítás, Műcsarnok,
1982. júl. 16.–aug. 15., katsz. n.
– Duray Tibor emlékkiállítása, Hatvan,
Hatvani Galéria, 1988. okt. 15.–nov. 20., katsz.: 45.
– Duray Tibor emlékkiállítása, Pápa,
Városi Galéria, 1989. máj. 18.–júl. 23., katsz. n.
repr.: – Duray Tibor Munkácsy-díjas festő- és
szobrászművész kiállítása (katalógus),
Iskola Galéria (Csepel), 1979, old. n.
– Társadalmi Szemle, 1982/11.

9 | 1978. Farkasvölgy, 1978
olaj, karton, ?
j. j. l.: Duray T.
magántulajdon

10 | 1978. Szelidi-tó, 1978
olaj, farostlemez, 5,5 x 26 cm
j.: ?
magántulajdon

1979

1 | 1979. Család (Jövendő), 1979
olaj, vászon, 190 x 65 cm
j.: ?
lappang
kiáll.: – Duray Tibor kiállítása, Iskola Galéria (Csepel),
1979. okt. 15.–nov. 9., katsz. n.
– Duray Tibor retrospektív kiállítás, Műcsarnok,
1982. júl. 16.–aug. 15., katsz. n.
repr.: – Duray Tibor Munkácsy-díjas festő- és
szobrászművész kiállítása (katalógus),
Iskola Galéria (Csepel), 1979, old. n.
– Csepel, 1979. dec. 21., 4. old.
(A család címen, részlet)
– KRATOCHWILL Mimi: Duray Tibor (1982),
40. old., 26. kép

2 | 1979. Csiki Vénusz, 1979
olaj, ?, 90 x 120 cm
j.: ?
lappang
kiáll.: Duray Tibor kiállítása, Iskola Galéria (Csepel),
1979. okt. 15.–nov. 9.
Duray Tibor retrospektív kiállítás, Műcsarnok,
1982. júl. 16.–aug. 15., katsz. n.

3 | 1979. Csillagnéző, 1979
olaj, vászon, 250 x 148 cm
j. n.
Déri Múzeum, Debrecen, ltsz. II.80.54.1./55.056
(1980)

4 | 1979. Drapériás akt, 1979
olaj, ?, 94 x 120 cm
j.: ?
lappang
kiáll.: – Duray Tibor kiállítása, Iskola Galéria (Csepel),
1979. okt. 15.–nov. 9.
– Duray Tibor retrospektív kiállítás, Műcsarnok,
1982. júl. 16.–aug. 15., katsz. n.
A csepeli Iskola Galéria művészeinek kiállítása,
Budapesti Kongresszusi Központ, 1995. jún–júl.
repr.: Új Magyarország, 1995. jún. 30., 7. old.

5 | 1979. Ezüst önarckép, 1979
olaj, farostlemez, 40 x 50 cm
j. j. l.: Duray T. 1979.
Déri Múzeum, Debrecen, ltsz. II.82.23.1./55.876
(1982)

6 | 1979. Mezőgazdasági hármaskép
(1. Földművelés, 2. Állattenyésztés, 3. Halászat), 1979
olaj, farostlemez, 136 x 48 cm, 125 x 165 cm, 136 x 48 cm
j. a középső képen j. l.: Duray T.
lappang
kiáll.: – „Mezőgazdaság a képzőművészetben",
Magyar Mezőgazdasági Múzeum, 1975., katsz. n.
– Duray Tibor retrospektív kiállítás, Műcsarnok,
1982. júl. 16.–aug. 15., katsz. n.
repr.: KRATOCHWILL Mimi: Duray Tibor (1982),
38–39. old., 25. kép

7 | 1979. Riadalom (Megriadt ló), 1979
olaj, farostlemez, 94 x 120 cm
j.: ?
lappang
kiáll.: Duray Tibor retrospektív kiállítás, Műcsarnok, 1982. júl. 16.–aug. 15., katsz. n. (Megriadt ló címen)
repr.: Duray Tibor kiállítása (katalógus), Csepel Galéria, 1987, borító
Népszava, 1987. jan. 22., 6. old.

8 | 1979. Sörösló, 1979
olaj, ?, 60 x 80 cm
lappang
kiáll.: Duray Tibor emlékkiállítása, Pápa, Városi Galéria, 1989. máj. 18.–júl. 23., katsz. n.
Duray Tibor retrospektív kiállítása, Műcsarnok, 1982. júl. 16.–aug. 15., katsz. n.

9 | 1979. Végső búcsú, 1979
olaj, ?, 180 x 81 cm
j.: ?
lappang
kiáll.: Duray Tibor retrospektív kiállítás, Műcsarnok, 1982. júl. 16.–aug. 15., katsz. n.

10 | 1979. Világos, 1979
olaj, ?, 70 x 90 cm
j.: ?
lappang
kiáll.: Duray Tibor retrospektív kiállítás, Műcsarnok, 1982. júl. 16.–aug. 15., katsz. n.

11 | 1979. Ősz, 1979 előtt
olaj, vászon, 150 x 125 cm
j.: ?
Déri Múzeum, Debrecen, ltsz. II.79.22.1./55.308 (1979)

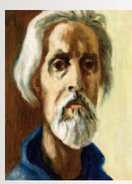

12 | 1979. Kék köpenyes önarckép, 1979–80
olaj, farostlemez, 31 x 24 cm
j. b. l.: Duray T.
magántulajdon

13 | 1979. Szökőkút, 1979–85
olaj, vászon, 35 x 50 cm
j. b. l.: Duray T.
magántulajdon
kiáll.: BÁV, 46. művészeti aukció, 2005. ápr. 23–30., katsz.: 381.
aukció: BÁV, 46. művészeti aukció, 2005. máj. 3–5., katsz.: 381.

1979
1980

1980

1 | 1980. Adrienne, 1980
olaj, ?, 43 x 33 cm
j.: ?
lappang
kiáll.: Duray Tibor retrospektív kiállítás, Műcsarnok, 1982. júl. 16.–aug. 15., katsz. n.
Duray Tibor emlékkiállítása, Pápa, Városi Galéria, 1989. máj. 18.–júl. 23., katsz. n.

2 | 1980. Bologna (Piroddáék ablakából), 1980
olaj, farostlemez, 6 x 14 cm
j. b. l.: Duray T.
magántulajdon

3 | 1980. Firenze látképe a hegyről, 1980
olaj, farostlemez, 5,5 x 11,5 cm
j. b. l.: Duray T.
magántulajdon

4 | 1980. Isola Bella, 1980
olaj, farostlemez, 15 x 21 cm
j. b. l.: Duray T.
magántulajdon

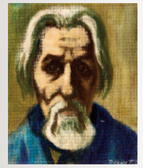

5 | 1980. Kicsi önarckép (Önarckép), 1980
olaj, farostlemez, 25 x 20 cm
j. j. l.: Duray T.
magántulajdon
kiáll.: – „Arcok és sorsok." III. Országos Portrébiennále, Hatvan, Hatvani Galéria, 1981. nov. 29.–1982. jan. 15., katsz. n. (Önarckép címen)
– Duray Tibor retrospektív kiállítás, Műcsarnok, 1982. júl. 16.–aug. 15., katsz. n. (Kicsi önarckép címen)

6 | 1980. Magányos szikla, 1980
olaj, ?, 70 x 50 cm
j.: ?
lappang
kiáll.: Duray Tibor retrospektív kiállítás, Műcsarnok, 1982. júl. 16.–aug. 15., katsz. n.

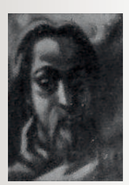

7 | 1980. Próféta, 1980
olaj, ?, 50 x 40 cm
j.: ?
lappang
kiáll.: Duray Tibor retrospektív kiállítás, Műcsarnok, 1982. júl. 16.–aug. 15., katsz. n.

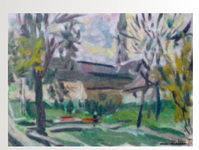

8 | 1980. Széchenyi falujában, 1980
olaj, falemez, 13 x 18 cm
j. j. l.: Duray T.
a hátoldalon felirat: „1979 soproni biennále után a nyertes kiállításakor Sopronból jöttünk a Széchenyi MAOSOI.t megnézni (+ a kastélyt is.)"
magántulajdon

9 | 1980. Taorminai hajnal, 1980
olaj, farostlemez, 10,5 x 21 cm
j. b. l.: Duray T.
magántulajdon

1981

1 | 1981. Éjszaka a parkban, 1981
olaj, ?, 70 x 90 cm
j.: ?
kiáll.: Duray Tibor retrospektív kiállítás, Műcsarnok, 1982. júl. 16.–aug. 15., katsz. n.

2 | 1981. Folyamkotrás. Nagymaros, 1981
olaj, farostlemez, 10,5 x 21,5 cm
j. j. l.: Duray T.
magántulajdon

3 | 1981. Nagymaros, 1981
olaj, karton, 14 x 19,5 cm
j. b. l.: Duray T.
magántulajdon

4 | 1981. Balatonfüredi stégek, 1980 k.
olaj, farostlemez, 9 x 22 cm
j.: ?
magántulajdon

5 | 1981. Nagymaros (Visegrádi rom), 1981
olaj, farostlemez, 6,5 x 22,5 cm
j. b. l.: Duray T.
magántulajdon

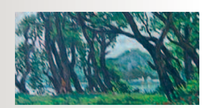

6 | 1981. Nagymarosi Duna-part (Rálátás Visegrádra), 1981
olaj, farostlemez, 12 x 25 cm
j. b. l.: Duray T.
magántulajdon

1982

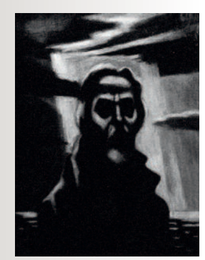

1. Éjszakai önarckép, 1982
olaj, ?, 80 x 60 cm
j.: ?
lappang
kiáll.: – Duray Tibor retrospektív kiállítás, Műcsarnok, 1982. júl. 16.–aug. 15., katsz. n.
– Duray Tibor emlékkiállítása, Hatvan, Hatvani Galéria, 1988. okt. 15.–nov. 20., katsz.: 41.
repr.: Esti Hírlap, 1982. jún. 29., 2. old.

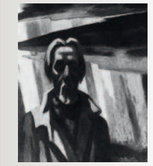

2 | 1982. Önarckép, 1982
olaj, ?
j.: ?
lappang

3 | 1982. Taorminai önarckép (Taorminás önarckép), 1982
olaj, vászon, 60 x 80 cm
j.: ?
lappang
kiáll.: – Duray Tibor retrospektív kiállítás, Műcsarnok, 1982. júl. 16.–aug. 15.
– Duray Tibor emlékkiállítása, Hatvan, Hatvani Galéria, 1988. okt. 15.–nov. 20., katsz.: 46.
– Duray Tibor emlékkiállítása, Pápa, Városi Galéria, 1989. máj. 18.–júl. 23., katsz. n.
repr.: HEITLER László: Képek és érmek. Tájékozódási kísérlet Duray Tibor művészetében, Művészet, 1983/1., 41. old., 11. kép

4 | 1982. Halmérés, 1982 k.
(az 1942-es Cigányok című kép hátoldalán)
olaj, ?, 101 x 150 cm
j.: ?
lappang
kiáll.: – Duray Tibor retrospektív kiállítás, Műcsarnok, 1982. júl. 16.–aug. 15., katsz. n.
– Duray Tibor emlékkiállítása, Pápa, Városi Galéria, 1989. máj. 18.–júl. 23., katsz. n.

5 | 1982. Aranykor III., 1982 előtt
olaj, ?, 20 x 80 cm
j.: ?
lappang
kiáll.: „Magyar tájak." Ötödik Országos Tájfestészeti Biennále, Hatvan, Hatvani Galéria, 1982. nov. 27.–1983. jan. 16., katsz. n.

6 | 1982. Itáliai éjszaka (Akt romok közt), 1982–85 k.
olaj, vászon, 70 x 90 cm
j. b. l.: Duray T.
magántulajdon
kiáll.: Duray Tibor kiállítása, Csepel Galéria, 1987. jan. 22.–febr. 22., katsz. n.
aukció: Belvedere Szalon, Galéria és Aukciósház, 29. művészeti aukció, 2010. szept. 25., katsz.: 41. (Akt romok közt címen)

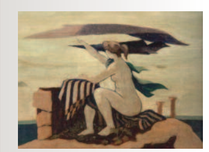

7 | 1982. Búcsú a tengertől, 1982–85 k.
olaj, papír, 43 x 61 cm
j. l.: Duray T.
magántulajdon
kiáll.: Abigail Galéria és Aukciósház, 3. festményárverés kiállítása, 2002. ápr. 22.–máj. 8., katsz.: 2.
aukció: Abigail Galéria és Aukciósház, 3. festményárverés, 2002. máj. 9., katsz.: 2.

1983-84

1 | 1983. Szelidi-tó (Nádas), 1983
olaj, farostlemez, 8 x 21 cm
j. n.
magántulajdon

1980
1981
1982
1983
1984

2 | 1983. Táj, 1980-as évek
olaj, farostlemez, ?
j. j. l.: Duray T.
magántulajdon

3 | 1983. Duna, 1980-as évek
olaj, farostlemez, 9 x 24 cm
j. j. l.: Duray T.
magántulajdon

4 | 1983. Duna télen, 1980-as évek
olaj, farostlemez, 9 x 17,5 cm
j. j. l.: Duray T.
magántulajdon

5 | 1983. Tanya, 1980-as évek
olaj, vászon, 40 x 50 cm
j. j. l.: Duray T.
magántulajdon
kiáll.: Belvedere Szalon, Galéria és Aukciósház,
3. művészeti aukció, 2004. márc. 13–26., katsz.: 57.
aukció: Belvedere Szalon, Galéria és Aukciósház,
3. művészeti aukció, 2004. márc. 27–28.

6 | 1983. Feltámadott, 1983–85 k.
olaj, vászon, 120 x 80 cm
j.: ?
lappang
kiáll.: – Duray Tibor emlékkiállítása, Csepel Galéria,
1988. szept. 15.–okt. 9., katsz.: 23.
– Duray Tibor emlékkiállítása, Hatvan,
Hatvani Galéria, 1988. okt. 15.–nov. 20., katsz.: 47.

1985

1 | 1985. A tenger. Arany naplemente, 1985
olaj, vászon, 141 x 179 cm
j. j. l.: Duray T.
magántulajdon
kiáll.: – Duray Tibor kiállítása, Csepel Galéria,
1987. jan. 22.–febr. 22., katsz. n. (A tenger címen)
– Duray Tibor emlékkiállítása, Hatvan,
Hatvani Galéria, 1988. okt. 15.–nov. 20., katsz.: 48.
(Tenger címen)

2 | 1985. Bolognai szálloda ablakából, 1985
olaj, farostlemez, 12,5 x 18,5 cm
j.: ?
magántulajdon

3 | 1985. Jónást a tengerbe dobták (Jónás II.), 1985
olaj, vászon, 68,5 x 141,5 cm
j. j. l.: Duray T.
magántulajdon

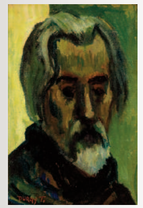

kiáll.: – Duray Tibor kiállítása, Csepel Galéria,
1987. jan. 22.–febr. 22., katsz. n.
– Duray Tibor emlékkiállítása, Hatvan,
Hatvani Galéria, 1988. okt. 15.–nov. 20., katsz.: 50.
– Duray Tibor emlékkiállítása, Pápa,
Városi Galéria, 1989. máj. 18.–júl. 23., katsz. n.
– Duray Tibor emlékkiállítása, Aulich Art Galéria,
2003. nov. 20.–2004. jan. 10., katsz. n.
repr.: Duray Tibor (katalógus), Aulich Art Galéria,
2003, 2. old.

4 | 1985. Önarckép, 1985–88 k.
olaj, karton, 24 x 16 cm
j. b. l.: Duray T.
magántulajdon

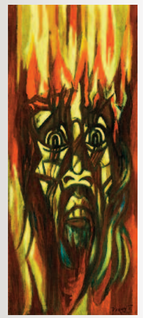

1986

1 | 1986. Dózsa (1514), 1986
olaj, vászon, 108 x 48 cm
j. j. l.: Duray T.
magántulajdon
kiáll.: – Duray Tibor kiállítása, Csepel Galéria,
1987. jan. 22.–febr. 22., katsz. n. (1514 címen)
– Duray Tibor emlékkiállítása, Hatvan,
Hatvani Galéria, 1988. okt. 15.–nov. 20.,
katsz.: 53. (Dózsa címen)
repr.: Duray Tibor kiállítása (katalógus),
Csepel Galéria, 1987, old. n. (1514 címen)

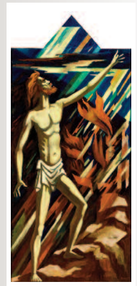

2 | 1986. Jónás prédikál
(Jónás III.; Jónás Ninivében), 1986
olaj, vászon, 160 x 72 cm
j. j. l.: Duray T.
magántulajdon
kiáll.: – Duray Tibor kiállítása, Csepel Galéria,
1987. jan. 22.–febr. 22., katsz. n.
– Duray Tibor emlékkiállítása, Hatvan,
Hatvani Galéria, 1988. okt. 15.–nov. 20., katsz.: 51.
– Duray Tibor emlékkiállítása, Pápa,
Városi Galéria, 1989. máj. 18.–júl. 23., katsz. n.
(Jónás Ninivében címen)
– Duray Tibor emlékkiállítása, Aulich Art Galéria,
2003. nov. 20.–2004. jan. 10., katsz. n.
repr.: Duray Tibor (katalógus), Aulich Art Galéria,
2003, 3. old.

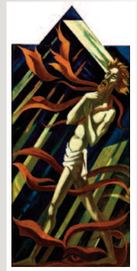

3 | 1986. Jónás tiltakozik (Jónás I.), 1986
olaj, vászon, 150 x 69,5 cm
j. k. l.: Duray T.
magántulajdon
kiáll.: – Duray Tibor kiállítása, Csepel Galéria,
1987. jan. 22.–febr. 22., katsz. n.
– Duray Tibor emlékkiállítása, Hatvan,
Hatvani Galéria, 1988. okt. 15.–nov. 20., katsz.: 49.
– Duray Tibor emlékkiállítása, Pápa,
Városi Galéria, 1989. máj. 18.–júl. 23., katsz. n.
– Duray Tibor emlékkiállítása, Aulich Art Galéria,
2003. nov. 20.–2004. jan. 10., katsz. n.
repr.: Duray Tibor (katalógus), Aulich Art Galéria,
2003, 3. old.

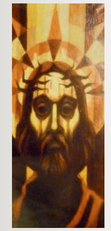

4 | 1986. Megkínoztatott, 1986
olaj, vászon, 105 x 45 cm
j.: ?
lappang
kiáll.: – Duray Tibor kiállítása, Csepel Galéria,
1987. jan. 22.–febr. 22., katsz. n.
– Duray Tibor emlékkiállítása, Hatvan,
Hatvani Galéria, 1988. okt. 15.–nov. 20., katsz.: 54.
– Duray Tibor emlékkiállítása, Pápa,
Városi Galéria, 1989. máj. 18.–júl. 23., katsz. n.
repr.: Duray Tibor kiállítása (katalógus),
Csepel Galéria, 1987, old. n.

5 | 1986. Riadalom (Megriadt ló), 1986
(A Csonka koldus című kép hátoldalán.)
olaj, farostlemez, 115 x 115 cm
j. b. l.: Duray T.
Kövesi–Kovács-gyűjtemény
kiáll.: Duray Tibor kiállítása, Csepel Galéria,
1987. jan. 22.–febr., 22., katsz. n. (Riadalom címen)

6 | 1986. Kisboldogasszony-oltárkép
(Angyali üdvözlet; Pietà), 1986–87 k.
olaj, falemez, ?
j.: ?
Kisboldogasszony-plébániatemplom, Csepel

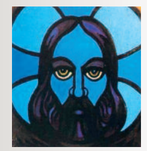

7 | 1986. Krisztus, 1986–87 k.
olaj, ?
j.: ?
Németh–Kriza-gyűjtemény, Budapest
kiáll.: „Kortárs keresztény képzőművészet
a Németh–Kriza-gyűjtemény tükrében”,
Budatétényi Galéria, 2000.
repr.: Kortárs keresztény képzőművészet
a Németh–Kriza-gyűjtemény tükrében
(2000), old. n.

1987

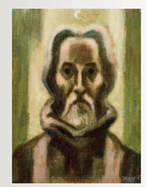

1 | 1987. Önarckép, 1987
olaj, vászon, 40 x 30 cm
j. j. l.: Duray T.
magántulajdon
kiáll.: Duray Tibor emlékkiállítása, Pápa, Városi Galéria,
1989. máj. 18.–júl. 23., katsz. n.

2 | 1987. Önarckép, 1987
olaj, farostlemez, 27 x 13 cm
j. b. l.: Duray T.
magántulajdon

3 | 1987. Passió-terv (Vázlat a csepeli
plébániatemplom keresztútjához), 1987
olaj, karton, 23 x 90 cm
j. n.
magántulajdon
kiáll.: Duray Tibor emlékkiállítása, Csepel Galéria,
1988. szept. 15.–okt. 9., katsz.: 24.

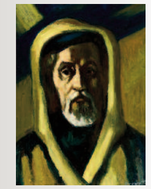

4 | 1987. Halálmadarak, 1987 előtt
olaj, vászon, 40 x 135 cm
j.: ?
lappang
kiáll.: Duray Tibor kiállítása, Csepel Galéria,
1987. jan. 22.–febr. 22., katsz. n.

5 | 1987. Leány lóval, 1987 előtt
olaj, vászon, 67 x 40 cm
j.: ?
lappang
kiáll.: Duray Tibor kiállítása, Csepel Galéria,
1987. jan. 22.–febr. 22., katsz. n.

6 | 1987. Sárga csuklyás önarckép, 1987
olaj, farostlemez, 38 x 26 cm
j. j. l.: Duray T.
magántulajdon

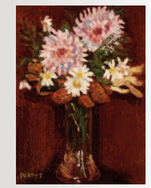

Kérdéses datálású festmények

1. Virágok üvegvázában
olaj, falemez, 50 x 34 cm
j. b. l.: Duray T.
magántulajdon

2. Virág kancsóban
olaj, vászon, 50 x 45 cm
j. b. l.: Duray T.
magántulajdon

3. Csendélet könyvekkel
olaj, vászon, 60,5 x 80 cm
j. j. l.: Duray T.
a hátoldalon címke: „katsz. 231.”
(a Nagyházi Galéria és Aukciósház címkéje)
magántulajdon
kiáll.: – Nagyházi Galéria és Aukciósház, 36. aukció:
Régi mesterek és 20. századi festmények
kiállítása, 1999. máj. 22–30., katsz.: 376.
– Nagyházi Galéria és Aukciósház, 148. aukció:
19. és 20. századi festmények kiállítása,
2008. szept. 29.–okt. 5., katsz.: 576.
– Nagyházi Galéria és Aukciósház, 170. aukció:
19. és 20. századi festmények kiállítása,
2010. ápr. 4 10., katsz.: 231.
aukció: – Nagyházi Galéria és Aukciósház, 36. aukció:
Régi mesterek és 20. századi festmények
árverése, 1999. jún. 1–2., katsz.: 376.
– Nagyházi Galéria és Aukciósház, 148. aukció:
19. és 20. századi festmények árverése,
2008. okt. 7–8., katsz.: 576.
– Nagyházi Galéria és Aukciósház, 170. aukció:
19. és 20. századi festmények árverése,
2010. ápr. 12., katsz.: 231.

A Képcsarnok Vállalat forgalmazásában eladott festmények

1966
Firenze (lappang)
Soproni ház (lappang)

1968:
Esti táj (lappang)

1969
Lány bábuval (lappang)

1972
Alkonyat (lappang)
Budapesti panoráma (lappang)
Délutáni napfény (lappang)
Duna mentén (lappang)
Erdélyi táj (lappang)
Falu a völgyben (lappang)
Hajnali vonat (lappang)
Kilátás Füredről (lappang)
Nagysomlyó (lappang)
Szénégető völgy (lappang)
Táj hegyekkel (lappang)
Tavasz a hegyek között
Tengeren (lappang)
Vártemplom (lappang)

1973
A nagy szikla (lappang)
Az első hó (lappang)
Badacsonyi kikötő (lappang)
Befagyott Duna (lappang)
Dömös (lappang)
Dunai kikötő (lappang)
Dunapart (lappang)
Esztergom télen (lappang)
Hegyi táj (lappang)
Kilátás Füredről (lappang)
Kora tavasz (lappang)
Még alszik a hó (lappang)
Táj (lappang)
Támaszkodj (lappang)
Tavaszi kirándulók (lappang)
Távoli hegyek (lappang)
Téli utca (lappang)
Tihanyi kikötő (egykor a Külügyminisztérium tulajdona; lappang)
Új Erzsébet híd (lappang)
Úton (lappang)
Vadász (lappang)
Város a hegyek alatt (lappang)

1974
A beteg születésnapja (lappang)
A Vajdahunyad télen (lappang)
Budai részlet (lappang)
Dunai táj (lappang)
Dunapart (lappang)
Falusi csendélet (lappang)
Hegyek között (lappang)
Kerti asztal (lappang)
Párizsi szobában (lappang)
Régi tárgyak (egykor a szolnoki Munkaügyi Bíróság tulajdona; lappang)
Tavaszi táj (lappang)
Virágok között (lappang)

1975
Alkony (lappang)
Alkony (lappang)
Balaton (lappang)
Csendes kikötő (lappang)
Csíki csendélet (lappang)
Dunai táj (lappang)
Éjszaka (lappang)
Hegytetőn (lappang)
Kórházkert (egykor a szolnoki Megyei Bíróság tulajdona; lappang)
Moldvai táj (lappang)
Strandolók (lappang)
Táj (egykor a nagyatádi Járási Hivatal [Somogy Megyei Tanács] tulajdona; lappang)
Turistaházban (lappang)
Verona (lappang)

1976
Délutáni nap (lappang)
Dunaújváros (lappang)
Éjszakai utazás (lappang)
Inota (lappang)
Párizsi éjszaka (lappang)
Parti fák (lappang)
Tenger (lappang)
Várpalota (lappang)
Vörös sziget (lappang)

Üvegablaktervek magántulajdonban

1. Székelyföldön, 1950-es évek
olaj, papír, 26 x 60 cm

2. Korsós lányok (Salgótarjáni szálloda), 1963
vegyes technika, karton, 64 x 98 cm

3. Férfi – nő, 1960-as évek
olaj, farost, 39,5 x 69 cm

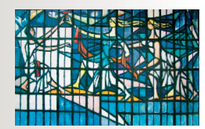

4. Három lány, 1960-as évek
olaj, karton, 63 x 97 cm

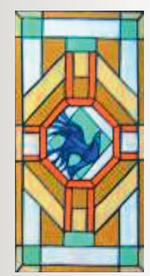

5. Kék madár, 1960-as évek
olaj, farost, 94 x 47 cm

6. Labdázó gyermek, 1960-as évek
olaj, farost, 85 x 64 cm

7. Szív, 1960-as évek
olaj, farost, 46,5 x 15,5 cm

8. Táncoló lányok, 1960-as évek
vegyes technika, karton, 60 x 97 cm

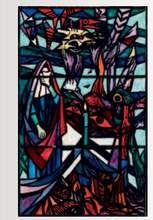

9. Gyász (Debreceni Urnacsarnok), 1970
olaj, farost, 240 x 160 cm

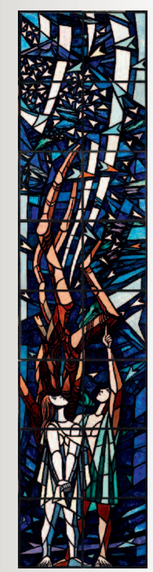

10. Megújulás (Debreceni Urnacsarnok), 1970
olaj, farost, 800 x 160 cm

11. Tűz (Debreceni Urnacsarnok), 1970
olaj, farost, 550 x 160 cm

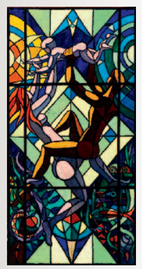

12. Új élet (Debreceni Urnacsarnok), 1970
olaj, farost, 250 x 124 cm

13. Hilton Szálló, huszártorony, 1976
olaj, farost, 48,5 x 20 cm

21. Királyos – Hilton Szálló, 1976
olaj, farost, 50 x 15 cm

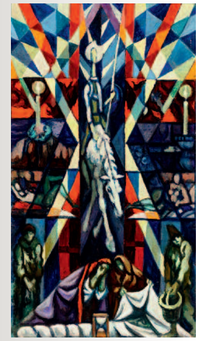

14. Don Quijote, 1978
olaj, farost, 106 x 58 cm

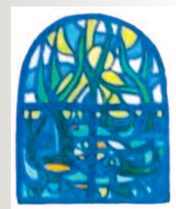

15. Akvárium, 1970-es évek
olaj, farost, 22,5 x 15 cm

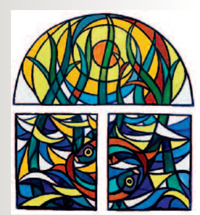

16. Akvárium, 1970-es évek
olaj, farost, 150 x 136 cm

17. Nő akváriumban, 1970-es évek
olaj, farost, 35 x 70 cm

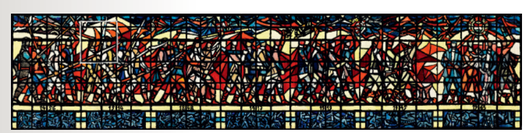

18. Forradalmak, 1970-es évek
olaj, vászon, 43 x 152 cm

19. Halak, 1970-es évek
olaj, farost, 10 x 100 cm

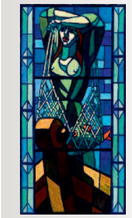

20. Halászlány, 1970-es évek
olaj, farost, 251 x 125,5 cm

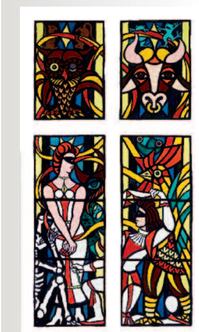

21. Madarak – farsang, 1970-es évek
olaj, farost, 182 x 22 cm

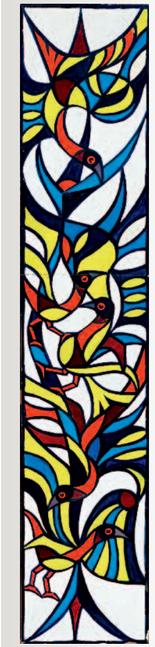

22. Madarak – Kalocsa, 1970-es évek
olaj, farost, 182 x 37

23. Variációk I., 1970-es évek
olaj, farost, 50,5 x 12 cm

24. Variációk II., 1970-es évek
olaj, farost, a. 25 x 12,5 cm, b. 25 x 12,5 cm

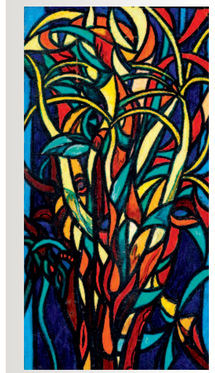

25. Virág, 1970-es évek
olaj, farost, 89 x 46 cm

26. Vízi világ, 1970-es évek
olaj, farost, 23,5 x 42,5 cm

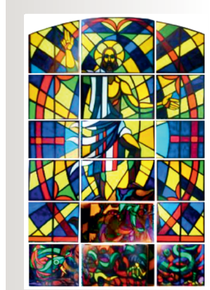

27. Haragvó Krisztus (a Tétényi templomba), 1983
olaj, farost, 750 x 450 cm

28. Család I–II., 1980-as évek
olaj, farost, 35 x 14 cm

29. Hattyúk I–II., 1980-as évek
olaj, farost, a. 34,5 x 6,5 cm, b. 34,5 x 6,5 cm

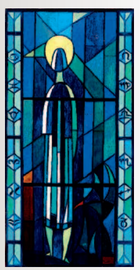

30. Holdba lépő, 1981
olaj, farost, 251 x 126 cm

31. Holdba lépő, 1980-as évek
olaj, farost, 150 x 136 cm

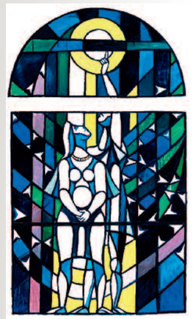

32. Üvegablakterv I., 1980-as évek
olaj, farost, 170 x 100 cm

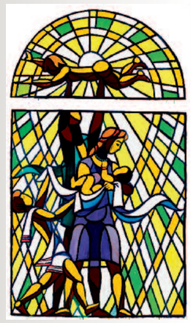

33. Üvegablakterv II., 1980-as évek
olaj, farost, 170 x 100 cm

34. Három rozetta (kecskeméti üvegablakterv), 1984
olaj, farost, 33 x 114 cm

35. Három rozetta I–II. (kecskeméti üvegablakterv), 1984
olaj, farost, 26,5 x 26,5 cm és 26,5 x 26,5 cm

36. Két rozetta I. (kecskeméti üvegablakterv), 1984
olaj, farost, 33,5 x 65 cm

37. Két rozetta II. (kecskeméti üvegablakterv), 1984
olaj, farost, 33 x 65 cm

38. Kicsi rozetták (kecskeméti üvegablakterv), 1984
olaj, farost, 20 x 86 cm

39. Rozetta (kecskeméti üvegablakterv), 1984
olaj, farost, 33,5 x 31 cm

40. Rozetták (kecskeméti üvegablakterv), 1984
olaj, farost, 10 x 45 cm

41. Rozettavariáció (kecskeméti üvegablakterv), 1984
olaj, farost, 45,5 x 45, 5 cm

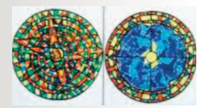

42. Iránytű – csillagos égbolt I–II. (kecskeméti üvegablakterv), 1984
olaj, farost, 46 x 40 cm és 47 x 41 cm

43. Kéz, szemek, madárfej (kecskeméti üvegablakterv), 1984
olaj, farost, 49,5 x 49 cm

44. Tűzmadár (kecskeméti üvegablakterv), 1984
olaj, farost, 71 x 71 cm

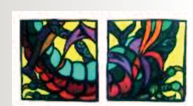

45. Sárkányölő (Kremsbe készült üvegablakterv), 1984
olaj, farost, 64 x 136 cm

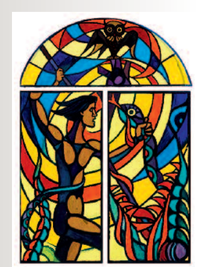

46. Sárkányölő kapu (Kremsbe készült üvegablakterv), 1984
olaj, farost, 68 x 136 cm, 118 x 68 cm és 118 x 70 cm

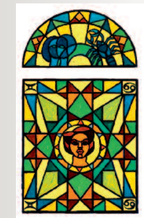

47. Évszakok; Ikrek, Rák
(Kremsbe készült üvegablakterv), 1984
olaj, farost, 152 x 92 cm

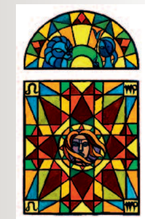

48. Évszakok; Oroszlán, Szűz
(Kremsbe készült üvegablakterv), 1984
olaj, farost, 152 x 92 cm

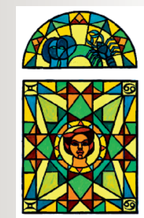

49. Kos, Bika (Zodiákus és évszakok), 1984 k.
olaj, farost, 142 x 92 cm

50. Mérleg, Skorpió (Zodiákus és évszakok), 1984 k.
olaj, farost, 152 x 93 cm

51. Nyilas, Bak (Zodiákus és évszakok), 1984 k.
olaj, farost, 152 x 92 cm

52. Kis zodiákus (Zodiákus és évszakok), 1984 k.
olaj, farost, 16 x 16 cm

53. Mérleg (Zodiákus és évszakok), 1984 k.
olaj, farost, 110 x 110 cm

54. Mérleg, Oroszlán, Skorpió (Zodiákus és évszakok), 1984 k.
olaj, farost, 21 x 53 cm

55. Oroszlán (Zodiákus és évszakok), 1984 k.
olaj, farost, 110 x 110 cm

56. Skorpió (Zodiákus és évszakok), 1984 k.
olaj, farost, 110 x 110 cm

57. Zodiákus (Zodiákus és évszakok), 1984 k.
olaj, farost, 16 x 70 cm

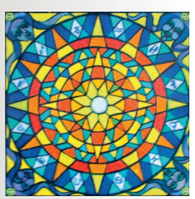

58. Zodiákus teljes kör (Zodiákus és évszakok), 1984 k.
olaj, farost, 100 x 100 cm

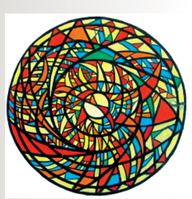

59. Üvegablakterv a Szívkórház orvosának, 1985
olaj, farost, 49 x 49 cm

60. Rozetta a csepeli templomba I. a. és b., 1987
olaj, farost, 70 x 30 és 70 x 30

61. Rozetta a csepeli templomba II., 1987
olaj, farost, 140 x 140 cm

62. Díszítmények, 1980-as évek
olaj, farost, 12 x 70,5 cm és 12 x 59,5 cm

63. Három üvegterv, 1980-as évek
olaj, farost, 50 x 10, 33,5 x 10 és 15 x 10 cm

64. Különböző rozetták, 1980-as évek
olaj, farost, 23,5 x 57,5 cm

65. Üvegterv, 1980-as évek
olaj, farost, 20 x 106 cm

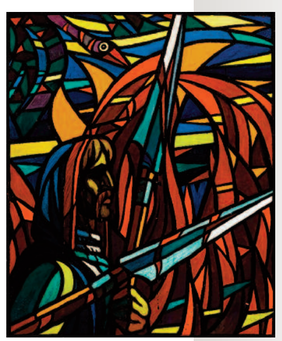

1938